



**ORTA DOĞU TEKNİK  
ÜNİVERSİTESİ**

**2017 YILI  
PERFORMANS  
PROGRAMI**

## ÜST YÖNETİCİ SUNUŞU

Orta Doğu Teknik Üniversitesi kurulduğu günden bu yana bireysel, toplumsal, evrensel değerleri ve gelişimi önemseyen, sosyal sorumluluk bilinci oluşturmaya özen gösteren, bilimsel, teknolojik, kültürel ve çevresel değişimleri yaratabilecek ve sürdürebilecek nitelikte, yaşam boyu öğrenmeyi ilke edinmiş bireyler yetiştirilmesine liderlik ve öncülük eden bir eğitim anlayışını simgeleyen uluslararası bir üniversite olmuştur.

60. yaşını kutlayan üniversitemiz, toplam 127.489 mezunu (97.932 lisans, 24.890 yüksek lisans, 4.110 doktora ve 557 ön lisans ve meslek yüksekokulu) ile ülkemizde ve dünyada araştırma, eğitim, toplumsal hizmet ve iş dünyasına yön vermektedir.

Üniversitemiz geride kalan 60 yıl boyunca topluma katkıları ile dünyanın her köşesindeki başarılarından gurur duyulan on binlerce mezun vermiştir. Bu kapsamda; bağış yapmak isteyen üniversitemiz mezunlarına yönelik bir Kurumsal Bağış Ofisi (Fundraising Office) oluşturulmaktadır.

Üniversitemiz araştırma merkezlerinin ve disiplinler arası araştırma faaliyetlerinin orta vadedeki mekân ihtiyaçlarını karşılayacak olan 22.600 m<sup>2</sup> kapalı alana sahip ODTÜ Araştırma Parkı binasının inşaatına 2015 yılının Eylül ayı itibarı ile başlanmış ve 2017 yılı sonunda hizmete girmesi planlanmaktadır.

Orta Doğu Teknik Üniversitesi Tasarım ve İnovasyon Merkezi (ODTÜ Tasarım Fabrikası) Kalkınma Bakanlığı destekli bir proje olarak başlamış ve 2016 yılında bir merkez olarak kurulmuştur. Öğrenci, akademisyen, sanayi, eğitim, sağlık, sivil toplum örgütlerinden gelen katılımcılarla, tasarım odaklı düşünme anlayışı ile problem çözme ve yeniliğe odaklanan merkezimizde disiplinler arası Tasarım Stüdyosu'nun üçüncüsü bu dönem başlayacaktır. Ayrıca ODTÜ Bilim, Teknoloji, Mühendislik ve Matematik Eğitimi Uygulama ve Araştırma Merkezi'nde (BİLTEM) farklı disiplinlerden öğretim üyelerinin oluşturduğu bir araştırmacı grubuyla önümüzdeki dönemlerde okullara, öğretmenlere, öğrencilere sunulan eğitim olanaklarının geliştirilmesi ve ODTÜ'deki araştırmacılarla okullar arasında bir köprü işlevi gören çalışmalar gerçekleştirilecektir.

ODTÜ Teknokentin 80 milyon TL'lik 2 önemli yatırımından ilki savunma ve havacılık firmaları için inşaatına başlanan ve 2017 yılı içinde hizmete girecek olan 12.000 m<sup>2</sup>'lik AR-GE binası, diğeri ise uluslararası ve ulusal bilişim ve telekom firmalarına da ev sahipliği yapacak olan 33.000 m<sup>2</sup> lik "Bilişim ve İnovasyon Merkezi" binasıdır. Bilişim ve İnovasyon Merkezi, toplum ile bilim ve teknolojiyi buluşturmayı hedeflemektedir. Üniversite - Sanayi işbirliğini derinleştirmek ve içerik bağlantısını güçlendirmek, ODTÜ kaynaklı araştırmaların ticarileştirme sonuçlarını arttırmak da ODTÜ Teknokent ve Üniversitemizin gelecek dönemde ortak hedefidir.

Üniversitemizin yürüttüğü araştırma - geliştirme faaliyetleri yıllık bütçesinin %30-35, rekabetçi ulusal ve uluslararası araştırma fonlarından (Avrupa Birliği, TÜBİTAK vb.) sağlanmaktadır. Bugüne kadar Avrupa Birliği Çerçeve Programlarında, Türkiye'de en fazla sayıda projeyi ODTÜ yürütmüş ve 700'den fazla uluslararası kuruluşla işbirliği yapmıştır. Toplam bütçesi 130 milyon Euro'dan fazla olan uluslararası destekli projeler halen devam etmektedir. Öte yandan, Üniversitemizde Horizon-2020 kapsamında büyük ölçekli projeler de başlamıştır.

Kalkınma Bakanlığı desteği alınarak, sağlık, elektronik, havacılık-uzay ve yenilenebilir enerji gibi alanlarda yeni mükemmeliyet merkezleri kurulmaya ve mevcut merkezlerin altyapıları geliştirilmeye başlanmıştır. Bu kapsamda; parçacık radyasyonu testleri oluşturma laboratuvarı, dişli ve güç aktarma sistemleri araştırma merkezi, enerji depolama malzemeleri ve cihazları araştırma merkezi, kanser sistem biyolojisi laboratuvarının kurulması; GÜNAM kapsamında sanayi için arayüz oluşturulması, MEMS biyomedikal uygulamalara yönelik altyapının ve BIOMATEN altyapısının geliştirilmesi ile Doğu Anadolu gözlemevi odak düzlemi aygıtları ve adaptif optik sistemi projeleri yer almaktadır.

Üniversitemizin disiplinlerarası araştırma ve uygulama alanındaki diğer iki önemli yatırımı “Deniz Ekolojisi ve İklim Çalışmaları Merkezi (DEKOSİM)” ve “Rüzgar Enerjisi Teknolojileri Merkezi (RÜZGEM)”dir. DEKOSİM binasının inşaat ihalesi yapılmış olup inşaatının 2017 yılı içinde bitirilmesi planlanmaktadır. RÜZGEM projesi kapsamındaki rüzgar tüneli inşaatının ihale süreci devam etmektedir.

ÖSYM tarafından açıklanan LYS 2016 sonuçlarına göre ODTÜ’yü kazanan öğrencilerin % 63’ünün ilk üç tercihine yerleşmesi ODTÜ’nün en çok tercih edilen devlet üniversitelerinin başında geldiğini göstermiştir. ODTÜ’de verilen kaliteli eğitimi ve bunun sonucu hak edecekleri evrensel ODTÜ diplomasının önemini üniversite adaylarına, ailelerine ve lise öğretmenlerine daha etkili anlatabilmek amacıyla yeni tanıtım etkinliği projeleri bu yıldan itibaren hayata geçirilecektir.

Temel değerlerimiz ışığında geleceğe dair vizyonumuzu, farklılaşma stratejilerimizi ve önceliklerimizi belirleyeceğimiz 2017-2021 Stratejik Planımızı oluşturma çalışmaları; “Stratejik Plan Hazırlığı, Durum Analizi, Misyon, Vizyon Değerlerinin Gözden Geçirilmesi, Farklılaşma Strateji ve Diğerlerini Geliştirme” aşamalarını kapsayacak şekilde yürütülmektedir.

Üniversitemizin misyonu doğrultusunda ortaya koyduğu performansın, uluslararası düzeyde de takdir edildiğini ve ODTÜ’yü dünyanın seçkin üniversiteleri arasına yerleştirdiğini görmek memnuniyet vericidir. Her koşulda eğitim-araştırma-toplumsal hizmet misyonumuzu ve Üniversitemizden beklenen yüksek performans çizgisini başarıyla sürdürmek; hatta beklentileri aşmak için hep birlikte inançla çalışmaya devam edeceğimizi ifade eder; kamu idarelerine, yürütecekleri faaliyetler ile bunların kaynak ihtiyacını, performans hedef ve göstergelerini içeren performans programı hazırlama yükümlülüğünü getiren 5018 sayılı Kamu Mali Yönetimi ve Kontrol Kanunu çerçevesinde ve ODTÜ Stratejik Planı (2011-2016) doğrultusunda hazırlanan, Üniversitemiz 2017 yılı Performans Programını tüm kamuoyunun ve ilgili kurum ve kuruluşların bilgisine sunarım.

Prof. Dr. Mustafa Verşan Kök

Rektör

## İÇİNDEKİLER

<b>I- GENEL BİLGİLER</b> .....	4
<b>A. Yetki, Görev ve Sorumluluklar</b> .....	4
<b>B. Teşkilat Yapısı</b> .....	5
<b>C. Fiziksel Kaynaklar</b> .....	6
<i>a. Alan Bilgileri</i> .....	6
<i>b. Taşıt Bilgileri</i> .....	7
<i>c. Bilgi ve Teknolojik Kaynaklar</i> .....	8
<i>i. Bilişim Hizmetleri</i> .....	8
<i>ii. Kütüphane Hizmetleri</i> .....	15
<b>D. İnsan Kaynakları</b> .....	16
<i>a. Akademik Personel</i> .....	16
<i>b. İdari Personel</i> .....	18
<b>II- PERFORMANS BİLGİLERİ</b> .....	20
<b>A. Temel Politikalar ve Öncelikler</b> .....	20
<b>B. Amaç ve Hedefler</b> .....	21
1. <i>Misyon ve Vizyon</i> .....	21
2. <i>İdarenin Amaç ve Hedefleri</i> .....	22
3. <i>Stratejik Amaçlara İlişkin Bilgiler</i> .....	22
<b>C. Performans Hedef ve Göstergeleri ile İlgili Faaliyetler</b> .....	30
1. <i>İdarenin Performans Hedef ve Göstergeleri</i> .....	30
2. <i>Performans Hedefi Tabloları</i> .....	41
3. <i>Faaliyet Maliyetleri Tabloları</i> .....	71
4. <i>İdare Performans Tabloları</i> .....	122
<b>D. İdarenin Toplam Kaynak İhtiyacı</b> .....	152
<b>III-EKLER</b> .....	153

## I- GENEL BİLGİLER

### Tarihçe

Orta Doğu Teknik Üniversitesi, Türkiye ve Orta Doğu ülkelerinin kalkınmalarına katkıda bulunmak, özellikle fen bilimleri ve sosyal bilimler alanlarında eleman yetiştirmek üzere 15 Kasım 1956 tarihinde "Orta Doğu Yüksek Teknoloji Enstitüsü" adıyla eğitime başlamıştır. Üniversitemizin "Kuruluş ve Hazırlıkları Hakkındaki 6887 Sayılı Kanun" 29 Ocak 1957 tarihinde; ODTÜ'nün özel statüsünü belirleyen ve tüzel kişiliğine kavuşturan 7307 sayılı "Kuruluş Kanunu" ise 27 Mayıs 1959 tarihinde yürürlüğe girmiştir. ODTÜ, 1981 yılında yürürlüğe giren 2547 sayılı "Yükseköğretim Kanunu" kapsamına alınmıştır.

Türk yükseköğrenim sistemine birçok yenilik getiren ve çağdaş eğitimin öncüsü olan Orta Doğu Teknik Üniversitesi, ilk yıllarını Kızılay'da Müdafaa Caddesi'nde Emekli Sandığı'na ait küçük bir bina ile TBMM arkasında bulunan barakalarda geçirdikten sonra, 1963 yılında bugünkü kampusu yerine taşınmıştır. İlk olarak 1956 yılında Mimarlık Bölümü öğretime açılmış, 1957 Şubat döneminde de Makine Mühendisliği Bölümü'nde öğretime başlanmıştır. 1957-1958 öğretim yılı başında Mimarlık, Mühendislik ve İdari Bilimler Fakülteleri kurulmuş, 1959 yılında da Fen Edebiyat Fakültesi'nin kuruluşu tamamlanmıştır. Eğitim Fakültesi ise 1982 yılında öğretime başlamıştır.

Bugün ODTÜ, üç ayrı kampusta eğitim, araştırma ve toplumsal hizmet faaliyetlerini yürütmektedir. Ankara'daki ana kampusu, yaklaşık 40.000 dekarlık (4.000 hektarlık) bir araziye sahiptir; bu arazi, 30.430 dekarlık (3.043 hektarlık) orman alanını ve Ankara'nın merkezinden 20 km uzaktaki Eymir Gölü'nü de içine almaktadır. Akdeniz sahilindeki ODTÜ Mersin-Erdemli Kampusu Deniz Bilimleri Enstitüsü'nü barındırmaktadır. ODTÜ Kuzey Kıbrıs Kampusu, TBMM ve Kuzey Kıbrıs Türk Cumhuriyeti Meclisi tarafından kabul edilen bir uluslararası anlaşma ile kurulmuş ve 2005-2006 akademik yılı başında faaliyete geçmiştir.

### A. Yetki, Görev ve Sorumluluklar

Bir devlet üniversitesi olan ODTÜ, bünyesindeki akademik, idari ve mali yetki ve sorumluluklar 2547 sayılı "Yükseköğretim Kanunu", 5018 sayılı "Kamu Mali Yönetimi ve Kontrol Kanunu" ile diğer ilgili yasa ve mevzuat ile düzenlenmektedir. Üniversitenin akademik ve idari teşkilatlanması, birimlerin faaliyet ve sorumluluk alanları, yönetici ve kurulların yetki ve sorumlulukları ilgili yasa, yönetmelik ve diğer mevzuatla belirlenmiştir. Üniversitenin akademik ve idari örgüt şemaları, Bölüm B'de sunulmaktadır.

## B. Teşkilat Yapısı

### ODTÜ Akademik Organizasyon Şeması

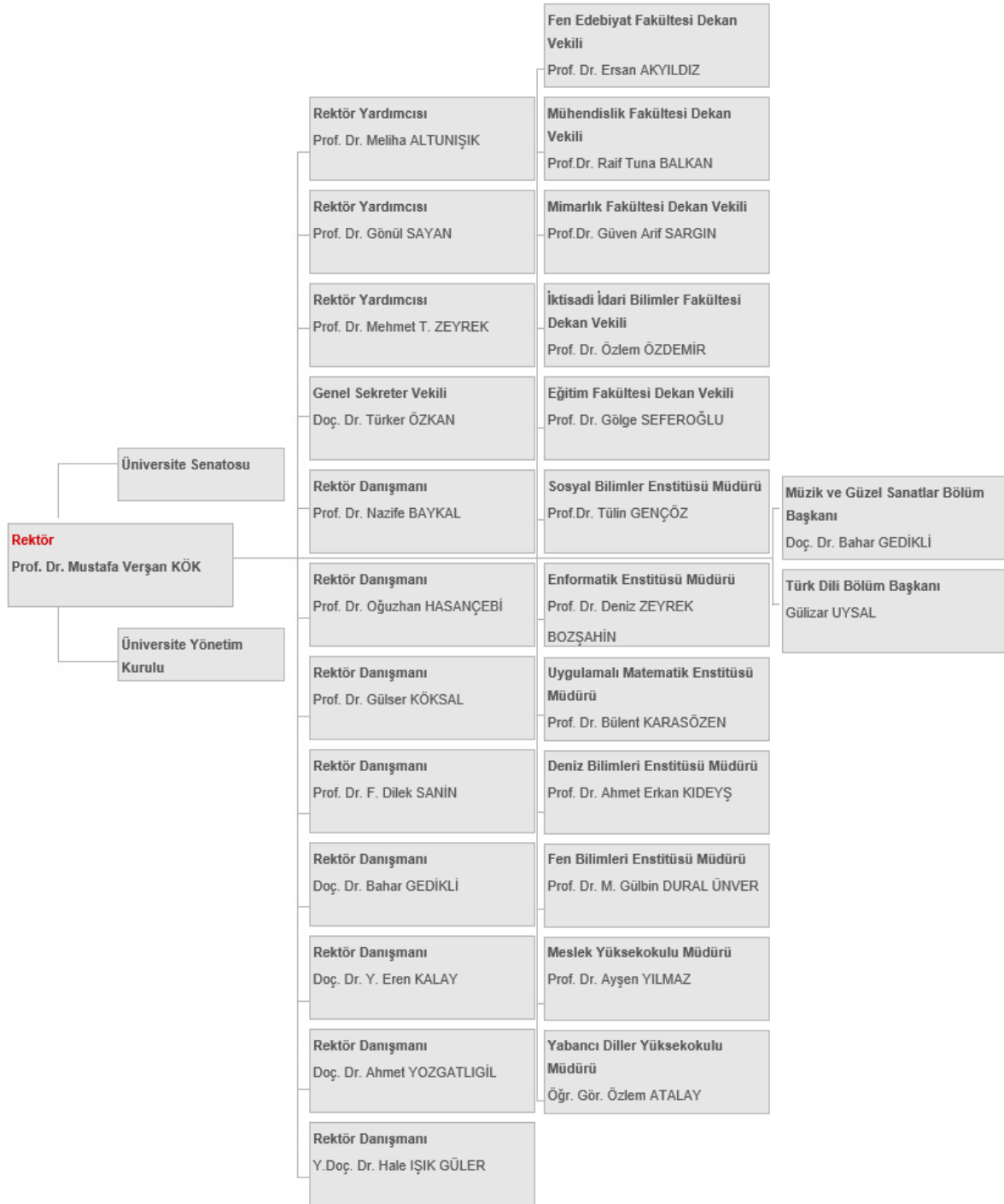

## C. Fiziksel Kaynaklar

Üniversitenin bütün fakülteleri ve bölümleri, KKTC’de bulunan Kuzey Kıbrıs Kampus ile Mersin-Erdemli’de bulunan Deniz Bilimleri Enstitüsü dışında aynı kampüs alanı içindedir.

Üniversitemizde bulunan eğitim, araştırma, sosyal hizmet ve idari ünitelere ilişkin alan bilgileri aşağıdaki tablolarda verilmektedir.

**a. Alan Bilgileri**

**Tablo 1: Eğitim Alanlarının Dağılımı**

Eğitim Alanları (m <sup>2</sup> )	
Derslik	Laboratuvar
35.232	86.745

**Tablo 2: Kapalı Alanların Dağılımı**

Birimler	m <sup>2</sup>
Fakülte/Enstitü ve Yüksekokul Alan Bilgileri	315.052
Lojmanlar	62.962
İdari Binalar	9.054
Hizmet Binaları	31.736
Kapalı Spor Tesisleri	13.688
Sağlık Merkezi	1.570
Yurtlar	142.750
Sosyal ve Kültürel Amaçlı Tesisler	39.537
İbadet Amaçlı Yerler	750
<b>Toplam</b>	<b>617.099</b>

**Tablo 3: Açık Alanlara Ait Alanların Dağılımı**

Alanlar	m <sup>2</sup>
Stadyum	20.000
Toprak Saha	3.300
Basketbol Sahaları	1.442
Tenis Kortları	11.270
Halı Saha	3.285
Plaj Voleybol Sahası	950
Açık Yüzme Havuzu	700
Spor Sahası	6.000
<b>Toplam</b>	<b>46.947</b>

**b. Taşıt Bilgileri****Tablo 4: Mevcut Araçların Cinslerine Göre Sayıları**

Sıra No	Taşıtın Cinsi	Bütçe	Döner Ser./Diğer	Toplam
T02	Binek otomobil	13		13
T03	Station-Wagon	6		6
T05	Minibüs (Sürücü dahil en fazla 15 kişilik)	7		7
T07	Pick-up (Kamyonet, şoför dahil 3 veya 6 kişilik)	9		9
T08	Pick-up (Kamyonet, arazi hizmetleri için, şoför dahil 3 veya 6 kişilik)	1		1
T09	Panel	5		5
T11-a	Otobüs (Sürücü dahil en az 27, en fazla 40 kişilik)	5		5
T11-b	Otobüs (Sürücü dahil en az 41 kişilik)	48		48
T12	Kamyon şasi-kabin tam yüklü ağırlığı en az 3.501 Kg.	3		3
T13	Kamyon şasi-kabin tam yüklü ağırlığı en az 12.000 Kg.	3		3
T14	Kamyon şasi-kabin tam yüklü ağırlığı en az 17.000 Kg.	5		5
T15	Ambulans (Tıbbi donanımlı)	3		3
T18	Motorsiklet en az 45-250 cc.lik	2		2
<b>Toplam</b>		<b>110</b>	<b>0</b>	<b>110</b>



## c. Bilgi ve Teknolojik Kaynaklar

### i. Bilişim Hizmetleri

ODTÜ Bilgi İşlem Daire Başkanlığı ana ağ omurga altyapısında çeşitli bakım çalışmaları yapılmıştır. Merkezi sunucuların ağ alt yapısını ve yerleşkede bulunan ana ağ omurgasını 1 Gbps'den 10 Gbps hızına çıkarmak için yapılan çalışma sonuçlanmıştır. Ana omurga cihazı yerleştirilmiştir. Bazı birimlerin ana bağlantıları 1 Gbps'den 10 Gbps hızına çıkarılmıştır. Bu süreç diğer birimler içinde devam etmektedir. Birimlerden gelen çeşitli talepler değerlendirilmekte olup cihaz ve ağ iyileştirmeleri yapılmaktadır. VPN sisteminin bakımları satın alınarak yedekli bir şekilde çalışması sağlanmıştır. Mensuplardan gelen VPN istekleri karşılanmıştır. Tüm sistemlerin yedekleri alınmaya devam etmektedir. Ayrıca sistem istatistiklerinin toplanmasında geliştirmeler yapılmıştır. Yerleşke genelinde yapılandırılmış olan kablosuz ağ sistemi geliştirilmesine devam edilmekte olup bu kapsamda yeni kablosuz ağ yönetim cihazı yedeklenmesi için çalışmalar yapılmaya devam etmektedir. Yeni bir merkezi yönetim cihazı alımı gerçekleştirilmiştir. Kablosuz ağ konusunda bölüm/birimler tarafından alınan cihazların merkezi sisteme dahil edilebilmesi ve verimli bir şekilde yerleştirilebilmesi için danışmanlık ve montaj hizmetleri verilmiştir. Netregister ağ yönetim sisteminde iyileştirmeler yapılmaya devam edilmiştir. Talepte bulunan bölüm/birimlere bilişim alt yapılarını yenilemeleri için danışmanlık hizmeti verilmiştir. Yeni yapılan binaların bilişim alt yapılarının merkezi sistem ile uyumlu olacak şekilde tasarlanması ve uygulanması için YİTDB'na danışmanlık hizmeti verilmiştir.

Akıllı kimlik kartı takip ve baskı süreci çalışmaları devam etmektedir. Merkezi kapı geçiş sistemi ile E-cüzdan uygulamaları sunucuları fiziksel olarak ayrılması sağlanmıştır. Sosyal binada el terminalleri ile adisyon takibi yapılmaya başlanmıştır. Halı saha kasa terminali yerleştirilmiştir. RFID ile çalışan taşıt tanıma sisteminin sürdürülebilmesi için destek sağlanmıştır.

<http://www.metu.edu.tr> adresinden erişilen ODTÜ web sitesi ara yüzleri ile kurumsal sosyal ağ sayfalarının (Facebook, Twitter, YouTube) içerik yönetimi ve altyapısı ile ilgili çalışmalara devam edilmiştir. ODTÜ web sitesinin sunucu altyapısında güncelleme ve düzenleme çalışmaları yürütülmüştür. Bu şekilde ODTÜ web sitesinin sunucu yükü azaltılmış ve altyapı güvenliğinin artırılması sağlanmıştır. Aday öğrenci web sayfası için (<http://adayogrenci.metu.edu.tr>) içerik ve altyapı geliştirme çalışmalarına devam edilmiştir. ODTÜ'nün 60. Yılı için hazırlanan web sayfası için (<http://60yil.metu.edu.tr>) içerik ve altyapı desteğine devam edilmiştir. ODTÜ web sitesinde haftalık video yayını uygulamasına devam edilmiştir. 2016 yılı Ocak ayından itibaren 38 yeni birim web sayfası çalışmaları tamamlanarak kullanıma açılmıştır. 49 adet yeni alan adı tanımı yapılmıştır. MİYS ara yüz şablonlarında bazı revizyonlar gerçekleştirilmiş; talep eden birimlere sayfaları içerisinde yetkili erişilen alanların oluşturulması konusunda hizmet verilmiştir. 74 bölüm/birim web sitesine destek verilmiştir. Bilgisayar Mühendisliği Bölümü, Mimarlık Fakültesi, Kariyer Planlama Merkezi birimlerinin web sayfalarına MIYS altyapısında destek sağlanmıştır. Blog ve MİYS servislerinde düzenli olarak altyapı güncellemeleri yapılmıştır. ODTÜ Harita Servisi güncellenmiş, haritaya ODTU Kampusu sınırları çizilmiştir. Önceki yıl çekimleri yapılırken destek olunan Google StreetView (Sokak görünümü) sistemi ODTU için de açılmıştır. Güvenlik açığı tespit edilen bazı web siteleri için gerekli işlemlerin yapılmasına destek verilmiştir. Altyapı çalışmaları devam etmekte olan ODTÜ Bu hafta Bülteni için tasarım çalışmaları tamamlanmıştır. 30 adet yeni elektronik liste açılmış, 21 adet liste kapatılmıştır. E-Liste Servisinin sunucu altyapısında sunucu ve yazılım düzeyinde değişiklik gerçekleştirilmiştir. ODTÜ BİDB Bilgi Güvenliği

çalışmaları kapsamında yürütülen Bilgi Güvenliği çalışmalarına Denetçi düzeyinde katılım ve destek sağlanmıştır.

ODTÜ İnsan Bilgisayar Etkileşimi Laboratuvarı (Human Computer Interaction Laboratory-HCI), ODTÜ İnsan Bilgisayar Etkileşimi Laboratuvarı (Human Computer Interaction Laboratory-HCI), 01 Ocak 2016 – 30 Haziran 2016 tarihleri arasında toplam 7 çalışma tarafından 223 saat kullanılmıştır. Gerçekleştirilen çalışmalarda araştırmacılara danışmanlık, laboratuvar tanıtımı yapılmış, çalışma takvimi oluşturulmuş, başvurular düzenlenmiş ve çalışma sonrası çıkan veriler uygun formatlarda depolanarak kayıt altına alınmıştır. “Cardinfo” arayüzünün yeni tasarımı kullanılabilirlik açısından analiz edilmiş, bulgular rapor halinde sunulmuştur. Türk Standartları Enstitüsü (TSE) tarafından “TS EN ISO 17025 Deneysel ve Kalibrasyon Laboratuvarlarının Yeterliliği İçin Genel Şartlar” standardı kapsamında ara tetkik gerçekleştirilmiştir. Ara tetkik sonucunda TSE tarafından minör uygunsuzluklar tespit edilmiş, tetkik sonucunda revizyon gerektiren dokümanlar güncellendikten sonra TSE tarafından Lisanslı Laboratuvar Sertifikası tarafımıza iletilmiştir.

2016 yılı ikinci yarısında, ODTÜ web sitesi, BİDB web sitesi, kurumsal sosyal ağlar, merkezi anket servisi, Blog servisi, Google harita servisi, basın arşiv servisi, MİYS, elektronik liste servisi ve web kullanıcıları servislerinde geliştirme ve yenileme çalışmalarına devam edilmesi ve Kurumsal İletişim Ofisi’ne destek çalışmalarının sürdürülmesi planlanmaktadır. Ayrıca ODTÜ yeni web sitesinin açılması ve bölüm/birim web sayfaları için yeni tasarıma göre oluşturulmuş bir şablon hazırlanması planlanmaktadır. Bu kapsamda, Kurumsal İletişim Ofisi ile ortak çalışmalara devam edilecektir.

Bütünleşik Bilgi Sistemi kapsamında;

- Araştırma süreçleri çerçevesinde yapılan analiz bulguları sisteme yansıtılmaya başlanmıştır. 2016 yılı sonuna kadar çalışmalar sürdürülecektir.
- BAP Koordinatörlüğü talepleri ve son kullanıcı soru ve/veya sorununa çözüm getirilmiştir.
- 2016 yılında belirlenen birkaç birimde pilot olarak kullanılması planlanan Bütçe Yönetim Sistemi yoğun çalışmalar sonucu tüm birimlerin kullanımına açılmıştır. Strateji Geliştirme Daire Başkanlığı ile yapılan çalışmalarda varolan sistem üzerinde 200’den fazla düzeltme/değişiklik yapılmıştır. Birimlerin 2016 yılı bütçeleri ve sistemin açıldığı tarihe kadar yapılmış olan 2016 yılı harcamaları sisteme aktarılmış, birimlerin bu verileri girmeleri gerekmemiştir. SGDB ve birimlerden gelen yeni istek ve değişiklikler sisteme yansıtılmaya devam edecektir.
- Portaldaki performans sorunları üzerine kimi çalışmalar yapılmış ancak kullanıcılar tarafından hissedilir sonuçlar alınamamıştır. 2016 yılının 2. yarısında bu konudaki çalışmalara öncelik verilecektir.
- Varolan sistemdeki iyileştirmeler ve yeni geliştirilen sistemlerin yanı sıra 200’ün üzerinde kullanıcı soru ve/veya sorununa çözüm getirilmiştir.

Bilginin gizliliği, bütünlüğü ve ulaşılabilirliğine ilişkin güven ortamının yaratılması önem taşımaktadır. Bu güven ortamının sağlamak için teknolojik çözümleri, insan kaynaklarını, iş süreçlerini dikkate alan güvenlik yönetim sisteminin kurulması gerekmektedir. Etkin bir bilgi güvenlik yönetim sisteminin oluşturulması amacıyla ODTÜ Bilgi İşlem Daire Başkanlığı, ISO 27001:2013 Bilgi Güvenliği Yönetimi Sistemi kapsamında iç denetim faaliyeti gerçekleştirilmiştir. BİDB yönetimindeki sunuculardaki zafiyetlerin belirlemesi için rutin güvenlik taraması yapılmaya başlanmış ve sonuçları ilgili paydaşlara otomatik olarak iletmeye başlanmıştır. Buna ek olarak BİDB tarafından geliştirilen yazılımlar için “kaynak kod analizi

hizmeti” satın alınmış ve analiz çalışması tamamlanmıştır. Sayıştay tarafından yapılan Bilgi Güvenliği Denetimi’ne eşlik edilmiştir. Bilgi güvenliği birimi çalışanları CISSP (Certified Information System Security Professional) eğitimi almıştır. ODTÜ içinde e-imza temini için PDO’ya gelen talepler TUBİTAK KAMU-SM’ye iletilmesi ve takibi yapılmaktadır. Sene başında katılan COBIT eğitimi sonucunda BGB ile ilgili olarak RACI tabloları oluşturulmuş, bilgi güvenliği metrikleri belirlenmeye çalışmıştır. Bu çalışmalar ile birlikte Bilgi Güvenliği Personeli için görev tanımları çalışması İK birimi ile birlikte yürütülmüştür.

Önümüzdeki 6 ay içinde, ikinci iç denetim faaliyeti gerçekleştirme, güvenlik bilgilendirme, olay yönetimi, log analizi için SIEM yazılımı kurulumunda ve yeni nesil güvenlik duvarı edinimi çalışmalarına destek verme ve zafiyet taraması, kaynak kod analizi gibi güvenlik zafiyetlerinin belirlendiği süreçlerde ortaya çıkan sorunların kök nedeninin belirlenip sorunun giderilmesi çalışmasının gözleme planlanmaktadır.

BİDB tarafından Üniversite genelinde kullanım için lisanslanarak kullanıcıların hizmetine sunulan yazılımlar kapsamında, mevcut yazılımların lisans yenileme ve sürüm yükseltmeleri yapılmış; lisans sunucularının yönetimi, teknik desteği ve yazılımlar konusunda kullanıcılara rutin desteğe devam edilmiştir. Lisanslı yazılımlar FTP servisinin (FTPCC) web tabanlı bir servise dönüştürülmesi için çalışmalara devam edilmiş; mevcut yazılımların loglanması ve istatistiklerinin takibine yönelik bir yazılım araştırması yapılmaya başlanmıştır. Üniversite içinden iletilen talepler doğrultusunda, MATLAB yazılımı eşzamanlı kullanıcı sayısının iki katına çıkarılması sağlanmıştır. Eğitim Fakültesi bünyesinde kullanılmak üzere talep edilen NVIVO yazılımı için belli sayıda lisans satın alınmış, lisansların bilgisi yönetilmek üzere fakülteye iletilmiştir. 2016 yılının ikinci yarısında, lisanslı yazılımların işletimi ve lisans yenileme işlemleri sürdürülecek olup, lisanslı yazılımların kullanımının daha sağlıklı olarak izlenmesi ve analiz edilmesi için çeşitli yöntemlerin denenmesine devam edilecektir.

Elektronik Doküman ve Evrak Yönetim Sistemi (EDYS) kapsamında, işletme ve geliştirme çalışmalarına devam edilmiştir. EDYS veritabanının Oracle’den Postgresql’e taşınması ve EDYS sunucusunun sanal ortama geçirilmesi için gerekli çalışmalar tamamlanmıştır. E-yazışma süreci ile ilişkili olarak E-imza ve PTTKEP entegrasyon deneme çalışmalarına devam edilmiştir. Yıllık/Mazeret izin formlarının BİDB ve PDB’deki kullanımına devam edilmiş; iletilen talepler doğrultusunda formların işleyişi ile ilgili çeşitli düzenlemeler yapılmıştır. İzin ve ilişik kesme formlarının kullanıma alınması yönünde bazı eksiklerin tamamlanması ve gerekli idari kararların alınması beklenmektedir. EDYS’de yer alan çeşitli personel bilgilerinin (isim, unvan gibi) doğrudan İKYS’den aktarılabilirliği için başlanan çalışmaya devam edilmiştir. Yayın ödülü başvuru formunda yer alan "görev tazminatı" bilgisinin düzenlenmesi için çalışma başlatılmıştır. Kitap ödül başvuru formunda Kütüphane’den gelen istekler üzerine çeşitli değişiklikler yapılmıştır. Bakım onarım formunda YİTDB’nin istediği tüm talepler karşılanmış, form görsel olarak yenilenmiştir. Kullanıcı kodu başvuru formlarının EDYS üzerinden işletilmesi kapsamında ilk etapta F2 formu ile ilgili çalışma başlatılmıştır. 2016 yılının ikinci yarısında, hem yazılım altyapısının iyileştirilmesi/sorunların giderilmesi, hem de kullanımının yaygınlaştırılması doğrultusunda çalışmaların devam etmesi öngörülmektedir.

Oracle-İnsan Kaynakları Yönetim Sistemi (İKYS) kapsamında, PDB ile birlikte koordineli olarak yürütülen çalışmalara devam edilmiştir. Talep edilen hesaplamalar ve raporlar hazırlanmış, çeşitli birimlerden istenen veriler sağlanmıştır. SGK HİTAP (Hizmet Takip Programı) kapsamında üniversite adına sağlanması gereken veriler için PDB ile birlikte çalışmalar yürütülmüştür. Şirket elemanlarının verilerinin İKYS’ye girilmesi için çalışma

başlatılmıştır. PDB'nin talep ettiği Oracle raporlarının düzenlenmesi/dönüştürülmesi çalışmalarına devam edilmiştir. Oracle İKYS yazılımlarında yeni sürüme geçiş projesinin devamı olarak başlatılan ve firma nezdinde gerçekleştirilen iyileştirme ve geliştirme çalışmaları tamamlanmıştır. Kapı geçiş sistemi için yeni webservis hazırlanmış, Akıllı Kart sistemi için sağlanan webserviste düzenlemeler yapılmış, BİDB Helpdesk yazılımı için yeni webservis hazırlığına başlanmıştır. Tüm personelin bordro verilerinin portal üzerinden sağlanmasına yönelik E-bordro hizmeti ile ilişkili webservislerin çalışmaları tamamlanmış, destek verilmeye devam edilmiştir. 2016 yılının ikinci yarısında, PDB ile yapılan çalışmalara devam edilecek olup, yeni danışmanlık hizmeti kapsamında planlanan kurulum ve geliştirme çalışmalarının tamamlanması öngörülmektedir. Mevcut webservislerin takibi ile ihtiyaç duyulan yeni webservislerin hazırlanmasına da devam edilecektir.

Proje Akış Yönetim Sistemi (PAYS) kapsamında sistemin işletimi ve bakımına yönelik çalışmalara devam edilmiştir. Deney, danışmanlık ve proje giriş ekranlarının öğretim üyeleri tarafından daha rahat kullanımı için yapılması istenen değişikliklerle ilgili çalışmaya devam edilmiştir. Yürürlüğe giren yeni mevzuat nedeniyle, Ar-Ge Yenilik Tasarımı kapsamındaki çalışmaların PAYS'da tanımlanması ve işlemlerinin yürütülmesi için gerekli geliştirme çalışmalarına başlanmıştır. 2016 yılı içerisinde, başlatılan geliştirme ve iyileştirilme çalışmalarına devam edilecek olup; DÖSİM'den iletilen öncelikli ve idari olarak karara bağlanmış talepler için gerekli çalışmalar gerçekleştirilecektir.

Lisansüstü Başvuru ve Değerlendirme Sistemi kapsamında, başvuru programı haricindeki programların işletimi ve bakımına yönelik çalışmalara devam edilmiştir. Sistem kapsamında, enstitülerin belge kontrolü ve bölümlerin kabul-red işlemlerini gerçekleştirdiği iki programın Sapphire'den PHP'ye dönüştürülmesi için geliştirme çalışması yapılmış olup; her iki programın yeni haliyle bahar dönemi başvurularında kullanıma sunulması sağlanmıştır. Özellikle 71 no'lu Lisansüstü Danışman Atama programı yoğunluklu olmak üzere; bölüm, enstitü ve öğrencilerden iletilen talep ve sorunlarla ilgili gerekli işlemler yürütülmüş, destek verilmiş ve bakım çalışmaları gerçekleştirilmiştir. 2016 yılı içerisinde, eski teknolojiye sahip diğer programların da PHP'ye dönüştürülmesi amacıyla planlama yapılması ve mevcut destek/bakım çalışmalarına devam edilmesi öngörülmüştür.

Academic CV Sistemi ve Staffroster sayfası ile ilgili işletim ve bakım çalışmaları devam etmiştir. Academic CV Sisteminin 2015 faaliyet girişleri için hazırlık çalışmaları yapılmış, ilgili programlarda gerekli bakımlar uygulanmış, mevcut süreçlerin sorunsuz işlemesi için çalışmalar yürütülmüştür. Akademik teşvik ödeneği mevzuatı kapsamında YÖKSİS özgeçmiş sistemine girilmiş bilgilerin Academic CV ile ilişkili olarak edinilip uygun formatta Rektörlük ve PDB'ye iletilmesi için gerekli çalışmalar yapılmıştır. Academic CV uygulamasının yenileme projesi diğer öncelikli çalışmalar nedeniyle aksamış olsa da devam etmiştir. Staffroster'da resmi eksik olan öğretim üyeleri tekrar belirlenmiş, bu kişilerin PDB'ye bildirim yapılmıştır. 2016 yılı içerisinde, mevcut Academic CV uygulamasının ilgili süreçler doğrultusunda devam ettirilmesine yönelik çalışmaların tamamlanması; paralelinde ise uygulamanın mevcut uygulamayla aynı işlevlere sahip olacak şekilde yeni altyapı üzerinde geliştirilmesi ve yeni özellikler eklenerek geliştirilmesine devam edilmesi planlanmıştır.

METUSIS Projesi Bölüm ve Öğrenci İşleri Daire Başkanlığı(ÖİDB) yararlanıcılarını kapsayacak şekilde aşağıdaki modüller devreye alınmıştır.

- Mezuniyet töreni için mezun diploma kitapçığının hazırlanması
- Mezuniyet töreni için bölüm birincisi olarak mezun olacak öğrencilerin tespit edilmesi
- Final tarihleri girişi
- Bölüm ders kategori değişikliği
- Öğrenci veya ders bazında not değişikliği süreç takibi
- Ders izlencesi entegrasyonu (Textbook, Learning outcomes, objectives, teaching methods, assesments)
- ÖİDB tarafından taranan öğrenci dosyalarındaki evrakların filterelenerek gösterimi
- EKC-2 belgelerinde tanımlanan yetki seviyesine göre bilgi girme yetkisinin verilmesi.
- 4'lük sistemdeki dönem ortalamasının 100'lük sisteme çevrilerek transkripte remark olarak basılması.
- Kredi transferi işlemlerinde, transkripte remark olarak basılan genel ortalamasının sisteme yansıtılması.
- Raporlama ve istatistik arayüz ve kriter artırımı

Öğrenci İşleri Bilgi Sistemi (ÖİBS) Projesinde, bölümlerden ve ÖİDB den gelen istekler doğrultusunda gerekli bakımlar yapılmaya devam edilmiştir. YOKSİS öğrenci verisi anlık olarak web servis üzerinden gönderilmiştir. Mezun durumundaki öğrenci bütünleme başvurusu ve not girişi süreci online sistem üzerinden devreye alınmıştır. Yazokulu servis dersleri blokeli kayıt kapsamında modern diller bölümüyle toplu kriter tanımlama süreci çalışılarak otomasyona alınmıştır. Bölümler ve ÖİDB den gelen liste isteklerine göre listeler hazırlanarak ilgili birimlerle paylaşılmıştır.

Ders İzlencesi (Syllabus) projesi kapsamında çalışmalara devam edilmiştir. Recall özelliği eklenerek daha önceki dönemlerde girilmiş bilgilere daha kolay erişim sağlanmıştır. Öğrenme Yönetim Sisteminde 2015/2 dönemi için gerekli çalışmalar tamamlanmıştır.

Lisansüstü Başvuru ve Değerlendirme sisteminde, yüzyüze evrak teslimi yapılmadan kayıt alınabilmesi için tüm başvuru evraklarının sisteme yüklenmesi sağlanarak gerekli süreç değişikliği ele alınmıştır.

Online Katkı Payı Ödeme Projesi kapsamında Yapı Kredi ve Akbank bankalarının alt yapılarını değiştirmeleri sebebiyle, online harç sistemi test verileri hazırlanmış ve bankalarla bire bir test senaryoları üzerinde çalışılmıştır.

Etkileşimli Kayıt Projesi kapsamında Kuzey Kıbrıs Kampusu yaz okulu ödeme süreç değişikliği sebebiyle kayıt programı ve ödeme miktarlarının tanımlandığı programlarda gerekli bakımlar yapılmıştır.

ODTÜ Bilgisayar Salonlarında bulunan PC'lerde kurulu olan programların güncellenmesi işlemleri ve PC'lerin rutin bakımları yapılmıştır. Bölümler tarafından işletilen PC salonları altyapısının güncellenmesi ve PC'lerin kurulumları konularında bölümlere danışmanlık desteği sağlanmıştır. ODTÜ-TV üzerinden ise, son 6 ay içerisinde yaklaşık 28 saat süren 12 adet canlı yayın gerçekleştirilmiştir. Bilişim Destek Ekibi tarafından kullanıcı hesapları, şifre sorunları, ağ bağlantıları, akıllı kart problemleri gibi konu başlıklarında telefon ve yüz yüze iletilen 1290 sorun ve e-posta ile bildirilen 1494 sorun ilgili BİDB gruplarının desteği ile çözümlenmiştir.

Kullanıcı Destek Grubu (KDG) ve Süreç ve Yönetişim Grubu (SYG) işbirliği ile birlikte BT Yönetim aracı üzerinden kullanıcı sorun bildirimini ve iş akışını kapsayan Vaka (Incident) Yönetim sürecinin uyarılma ve uygulamaya alma çalışması BT Yönetim aracı üzerinde tamamlanmış olup, BİDB KDG’unda yer alan Bilişim Destek Servisi personeline verilecek eğitim sonrasında yılın ikinci yarısında test kullanımına açılması planlanmıştır. BT Konfigürasyon ve Varlık Yönetimine ait çalışmalar devam etmektedir. Problem Yönetimi ve Talep Yönetimi ile ilgili çalışmalar planlama dahilindedir.

Katalog ve Portföy aracının (K/P) 2.Versiyonu üzerinde test çalışmaları tamamlanmıştır. BBS grubu ile birlikte Mali Yönetim süreçlerinden Bütçe Yönetim uygulamasının ODTÜ de yer alan bölüm ve birimlerle paylaşılmasından sonra eğitim verme çalışmaları tamamlanmıştır. İş akışında ortaya çıkan değişikliklerin analizi ve uygulamaya yansıtılması BBS grubu ile birlikte gerçekleştirilmiştir.

ODTÜ BT Hizmetleri Yönetimi ve Yönetim Platformu konulu deneyim bildirisi AB2016 konferansında paylaşılmıştır. Sistem Yönetimi Faaliyetleri kapsamında; IBM P670 mainframe sunucusu diskleri üzerindeki verilere bozularak emekliye ayrılmıştır. 2016 yılı öğrenci kayıtlarının e-devlet üzerinden de yapılabilmesi sebebi ile öğrencilerin kampüse gelmeden kullanıcı kodu ve şifrelerini alabilecekleri yapı tasarlanmış ve işleme alınmıştır. ODTÜ’de bir Felaket Kurtarma Merkezi kurulması amacı ile analiz çalışması yapılarak analiz raporu hazırlanmıştır. Bu kapsamda ODTÜ içinde sistem odası olabilecek alanlar, konteyner sistem odaları, donanım barındırma hizmeti kiralanması, sanal altyapı kiralanması da dahil olmak üzere tüm seçenekler değerlendirilerek ilgili analiz raporunda detaylandırılmıştır. FKM kurulması amacı ile donanım ve yazılım ihtiyaçları belirlenmiştir. Kurulacak yapının doğruluğunun test edilebilmesi amacı ile firmalardan geçici süreli donanım istenmiş ve FKM uygulama testleri başarı ile tamamlanmıştır. FKM donanım ve yazılım ihalesinin tamamlanması ile birlikte kurulum/yapılandırma planlama çalışmalarına başlanılmıştır. BİDB dışı üretilmiş olan bilişim servislerinin ODTÜ kullanıcılarını doğrulama ihtiyacı için SYG tarafından yazılmış olan “webauth” servisi kendisi kullanmakta olan servislerin daha güvenli bir uygulama olan “CAS (Central Authentication Service)” aktarımı sağlanarak “webauth” servisi kapatılmıştır.

ODTÜ Kütüphane yazılımı çalışmakta olduğu fiziksel sunucudan alınarak veritabanı sunucu ve uygulama sunucu olmak üzere iki sanal sunucuya bölünmüş ve ilgili yazılım güncellenerek yeni sunuculara işleme alınmıştır. Elektronik Döküman Yönetimi sistemi, çalışmakta olduğunda fiziksel sunucudan alınarak ve kullanmakta olduğu veritabanı açık kaynak kodlu PostgreSQL veritabanına çevrilerek sanal sunucuya taşınması projesine teknik destek sağlanmıştır. ODTÜ e-posta sistemi kapasite doluluğuna bağlı olarak yenilenmiştir. Var olan e-posta sistemi 8 adet sanal sunucuya bölünerek yatayda ölçeklenebilir bir yapıya kavuşturulmuştur. ODTÜ merkezi log (olay kayıt) yönetim servisi üzerinde çalışan, log’ların analiz edilip sonuçlara göre aksiyon alınmasına imkan veren “log analiz” servisi kurularak işleme alınmıştır. Sunucu bilgisayarlar üzerindeki işletim sistemlerinin ağ erişim kurallarının canlı takibinin yapılmasına olanak sağlayan yazılım geliştirilip hizmete alınmıştır.

**Tablo 5: Bilgi ve Teknolojik Kaynaklar <sup>1</sup>**

<b>Cinsi</b>	<b>Toplam</b>
Masaüstü Bilgisayarlar	8.335
Dizüstü Bilgisayarlar	2.304
Tablet Bilgisayarlar	293
<b>Cinsi</b>	<b>Toplam</b>
Projeksiyon	956
Slayt makinesi	18
Tepegöz	209
Barkot Okuyucu	20
Baskı makinesi	1
Fotokopi makinesi	243
Faks	92
Fotoğraf makinesi	257
Kameralar	189
Televizyonlar	236
Tarayıcılar	232
Müzik Setleri	29
Mikroskoplar	392
DVD'ler	84

**ii. Kütüphane Hizmetleri****Tablo 6: Sayılarla ODTÜ Kütüphanesi<sup>1</sup>**

	2011	2012	2013	2014	2015
Basılı Kitap	447.004***	462.353***	479.501****	494.620	506.092
Koleksiyona Eklenen Basılı Kitap	16.757	15.349	13.985	15.119	11.472
Satın Alınan Kitap	14.189	12.583	11.242	12.716	8.438
Bağış Kitap/Tez	2.568	2.766	2.743	2.403	3.034
Elektronik Kitap	117.713	132.638	179.849	211.839	227.944
Koleksiyona Eklenen Elektronik Kitap	26.117	14.925	47.203	31.998	16.105
Basılı/Elektronik Tez	18.250/7.528	19.454/8.732** *	23.577**** /9.692	24.702/10.81 7	25.718/11.833
Koleksiyona Eklenen Basılı/Elektronik Tez	990	1.204	960	1.125	1.016
Ciltli Dergi	180.468	183.259	186.203	189.127	191.538
Basılı Dergi Aboneliği	1.154	1.127	1.064	996	971
Bağış/Değişim Dergi	231	190	164	164	152
Elektronik Dergi	59.900	53.824**	49.500**	42.431*****	45.193
Veritabanı	150	150	163	154	164
Multimedya (DVD, Video Kaset)	889	890	892	892	893
OPAC Erişimi	3.077.672	2.219.289	3.381.980	1.898.612	1.709.757
Kişisel Bilgisayar	136	150	161	161	162
Kullanıcı Eğitimi (Grup/Kişi)	4/120	3/80	3/152	22/168	6/168
Elektronik Tez Kullanımı	692.162*	587.574	62.673	27.093	26.343
Kütüphane Tanıtım Turu/Katılımcı Sayısı	36/1.436	13/1.161	39/789	59/1.296	50/1.020
Uzun Süreli Ödünç Verilen Kitap	292.641	342.411	272.254	248.353	275.985
Kısa Süreli Ödünç Verilen Kitap	141.139	128.508	117.512	117.477	152.002
K.arası Ödünç Verilen Kitap/ Sağlanan Makale	2.352/400	1.914/483	1.631/334	1.726/351	1821/368
Toplantı Salonlarının Kullanımı (Saat)	1.897	1.970	2.399	4.643	4.643
Oturma Kapasitesi	1.188	1.252	1.277	1.277	1.313
Kapı Giriş	1.351.964	1.758.728	1.506.452	1.644.637	1.651.717
Personel	67	64	63	58	57

\* Uluslararası tarama araçlarından da (OhioLink, Google vb.) görüntülenmeye başlanmıştır.

\*\* Farklı veritabanlarında bulunan çakışan dergiler çıkarıldıktan sonra ulaşılan eşsiz (unique) dergi sayısıdır.

\*\*\* Verilerde yeniden hesaplama yapılmıştır.

\*\*\*\* Tezlerin envanter işlemleri gerçekleştirilerek güncel veriler girilmiştir. Toplam basılı kitap sayısına toplam basılı tez sayısı da dahildir.

\*\*\*\*\* EKUAL kapsamında bulunan EBSCO veritabanlarından bazılarının iptal edilmesiyle e-dergi sayısında azalma olmuştur.



## D. İnsan Kaynakları<sup>1</sup>

### a. Akademik Personel

Yükseköğretim Kurulu Başkanlığının 12.4.1999 tarih ve 8079 sayılı yazısı uyarınca, 78 sayılı Kanun Hükmünde Kararname çerçevesinde birimlere tahsis edilen kadrolardan boş bulunanlar 16.7.1999 tarihi itibarıyla; Rektörlük bünyesine çekilmişti. Söz konusu boş kadrolar Yükseköğretim Kurulu Başkanlığının 10.03.2009 tarih ve 2168-7508 sayılı yazısı uyarınca tekrar birimlere çekilmiş ve atama yapıldıkça kadro kullanım izni alınarak kadroların verimli kullanılması sağlanmıştır. 190 sayılı Kanun Hükmünde Kararname uyarınca önceki yıllarda yapılan;

- **Kadro ihdası**
- **Saklı kadroların serbest bırakılması**

isteminde bulunulmasına gerek kalmamıştır.

- **Serbest ve dolu kadrolarda derece değişikliği;** Dolu doçent kadrolarından 2 adedi için 1. derece, yardımcı doçent kadrolarından 13 adedi için 1. derece, 14 adedi için 2. derece, öğretim görevlisi kadrolarından 13 adedi için 1. derece, 13 adedi için 2. derece, okutman kadrolarından 3 adedi için 2. derece, araştırma görevlisi kadrolarından 8 adedi için 4. derece, uzman kadrolarından 13 adedi için 1. derece, olmak üzere toplam 79 adet dolu kadro için derece değişikliği izni alınmıştır.
- **Serbest ve boş kadrolarda unvan ve/veya derece değişikliği**
- **Serbest kadrolara açıktan atama izni alınması;** İhtiyaç duyulan öğretim üyesi kadrolarına Yükseköğretim Kurulu Başkanlığı'ndan gerekli izinler alınmıştır. Bütçe Kanunu uyarınca profesör, doçent ve yardımcı doçent unvanları dışında kalan öğretim elemanlarından öğretim görevlisi, okutman, uzman, eğitim öğretim plancısı, çevirici kadroları için ek kontenjan sayısı kadar (15), 2014 yılında emeklilik, ölüm, istifa veya nakil yoluyla ayrılan araştırma görevlisi kadrosu için (157) olmak üzere toplam 172 adet kadroya atama izni talep edilmiş ancak, 148 kadro için atama izni alınabilmiştir.
- **Yabancı uyruklu sözleşmeli öğretim elemanları;** Üniversitemizin çeşitli birimlerinde çalıştırılmak üzere uzatım veya yeni görevlendirme şeklinde toplam **43** yabancı uyruklu öğretim elemanı için izin talebinde bulunulmuş, bunlardan **43'üne** izin verilmiş, **43'ü** 2015 yılında görev almış olup, 31.12.2015 tarihi itibarı ile görev başında **43** yabancı uyruklu öğretim elemanı bulunmaktadır.
- 2015 yılında 3 öğretim elemanı, 2547 sayılı Kanununun 40/b maddesine göre diğer üniversitelerde tam zamanlı olarak görevlendirilmiştir.

<sup>1</sup> Tablolar, tamamlanmış yıl olması nedeniyle 2015 yılı verileri esas alınarak hazırlanmıştır.

- Akademik Gelişim Programı:** Üniversitemize yeni katılan ve akademik kariyerinin başındaki öğretim üye ve görevlilerinin üniversiteye uyumunu kolaylaştırmak ve eğitim, araştırma, toplumsal hizmet alanlarındaki faaliyetlerinin etkinliğini artırmak için tasarlanan Akademik Gelişim Programı, Üniversitemize son 3 yıl içinde yardımcı doçent ya da öğretim görevlisi olarak atanmış öğretim elemanlarına yönelik bir programdır. Programı tamamlayan AGEP kapsamındaki öğretim elemanlarına, akademik çalışmalarını desteklemek üzere bir bütçe ve akademik gelişimlerini destekleyecek hizmetlerden faydalanma imkânları sağlanır. AGEP kapsamındaki öğretim elemanlarının programı tamamlamaları için toplam yaklaşık 55 saatlik AGEP modüllerinin en az %80'ine katılması ve program çerçevesinde hazırlayacakları eğitim, araştırma veya toplumsal hizmet ile ilgili bir final sunumu yapması gerekmektedir. AGEP, dokuz temel ve 3 ek modülden oluşmaktadır. AGEP etkinlikleri arasında, yeni öğretim elemanlarının ODTÜ kültürünü öğrenmelerine, üniversite olanakları hakkında bilgi edinmelerine, mesleki ağlar oluşturmalarına ve kendilerini üniversite ortamına ait hissetmelerine katkıda bulunmayı hedefleyen Mentorluk Uygulaması, akran ders değerlendirmesi ve Üniversitemizdeki araştırma ve uygulama merkezlerinin ziyaret edilmesi de yer almaktadır.

AGEP'in dördüncü uygulaması (AGEP - 4), 5 Aralık 2014 – 22 Mayıs 2015 tarihleri arasında 26 öğretim elemanının katılımıyla gerçekleştirilmiştir. Mentorluk uygulamasına 10 öğretim elemanı katılmıştır.

**Tablo 7: Akademik Kadro ve Mevcutlara İlişkin Bilgiler**

Kadro Ünvan	Toplam Kadro	Saklı Kadro	Serbest Kadro	Dolu Kadro	Doluluk Oran %
Profesör	489		489	377	77
Doçent	287		287	170	59
Y.Doçent	339	22	317	239	75
Öğrt. Gör.	324		324	225	69
Okutman	174		174	122	70
Araş. Gör.	1.259	176	1.083	783	72
Uzman	127		127	98	77
Eğitim Öğretim Pl.	4		4	3	75
Çevirici	2		2	2	100
<b>Toplam</b>	<b>3.005</b>	<b>198</b>	<b>2.807</b>	<b>2.019</b>	<b>72</b>

**Tablo 8: Yabancı Uyruklu Öğretim Elemanı Sayısı(\*\*)**

Birim	Profesör	Doçent	Yrd.Doç.	Diğer	Toplam
Fen Ed. Fak.	6(5)	4(5)	2(3)		12(13)
Mimarlık Fak.	1(1)	0(1)		2(2)	3(4)
Müh. Fak.	1(1)		1(0)	0(1)	2(2)
İk.İd.Bil.Fak.	1(0)		1(1)	1(0)	3(1)
Eğitim Fak.		1(1)		1(1)	2(2)
Dz Bil. Enst.				1(1)	1(1)
Uyg.M.Enst.	1(1)				1(1)
Sosyal Bil.Ens		1(1)	3(2)		4(3)
Enfor. Enst.		1(0)	0(1)		1(1)
YDYO				13(13)	13(13)
Rektörlük				1(1)	1(1)
<b>Toplam</b>	<b>10(8)</b>	<b>7(8)</b>	<b>7(7)</b>	<b>19(19)</b>	<b>43(42)</b>

(\*\*) Parantez dışındaki rakamlar 2015 yılı içinde görev yapan yabancı uyruklu öğretim elemanı sayılarıdır. Parantez içindeki rakamlar ise 2014 yılı içinde görev yapan yabancı uyruklu öğretim elemanı sayılarıdır.

## **b. İdari Personel**

Üniversitemizde Özel Bütçe kapsamında 1.411 dolu 852 boş ve Döner Sermaye'ye ait 4 dolu 10 boş kadro olmak üzere toplam 2.277 memur kadrosu mevcuttur.

2015 yılı Merkezi Yönetim Bütçe Kanunu uyarınca 3 adet kadro ile 11 adet ek kontenjan olmak üzere toplam 14 adet kadroya açıktan atama ve naklen atamalarda kullanılmak üzere izin verilmiştir.

3713 sayılı Terörle Mücadele Kanununun Geçici 13. maddesinde belirtilen kanun hükmü ve 09/05/2014 tarih ve 28995 sayılı Resmi Gazetede yayımlanarak yürürlüğe giren “Terörle Mücadele Kanunu Kapsamında Kamu Kurum ve Kuruluşlarında İstihdam Edilecekler Hakkında Yönetmeliğin “Atama ve Göreve Başlama” başlığının 11. maddesi gereğince 17/03/2015 tarihinde gerçekleştirilen kura sonucunda Devlet Personel Başkanlığınca Üniversitemize ataması yapılan 4 adet Hizmetli, 3 adet Memur 15/04/2015 tarihinde görevine başlamıştır.

19/02/2014 tarihli Resmi Gazetede yayımlanarak yürürlüğe giren 6518 sayılı kanunun 20. maddesi ile 2828 sayılı Sosyal Hizmetler Kanununun Ek1 maddesinde yapılan değişiklik ile Sosyal Hizmetler Kurumunda yetişen çocukların Devlet Personel Başkanlığı tarafından Kamu Kurum ve Kuruluşlarına yerleştirmeleri yapılmıştır. Bu çerçevede Üniversitemize ilgili kanun gereği yapılan yerleştirme sonucunda 15/06/2015 tarihinde 5 adet Memur atanarak görevine başlamıştır.

EKPSS 2015/1 sınav sonucuna göre Üniversitemize yerleştirilme sonucunda 06/07/2015 tarihinde 4 adet Hizmetli, 6 adet Aşçı görevine başlamıştır.

Ayrıca 2015 yılında açıktan ve nakil atamalarında kullanılmak üzere izin verilen 14 adet kadro naklen personel alımı için kullanılmış olup, 6 adet Memur, 5 adet Bilgisayar İşletmeni, 1 adet Şoför, 1 adet Çocuk Gelişimcisi ve 1 adet Mühendis görevine başlamıştır.

Üniversitemizde 657 sayılı Devlet Memurları Kanununun 4/B Maddesi uyarınca mevcut olan 18 adet sözleşmeli personel pozisyon vizesi 2015 yılı Merkezi Yönetim Bütçe Kanununun 23. maddesi uyarınca 2015 yılı için de geçerli kabul edilmiştir ve bu pozisyonlarda 13 kişi çalışmaktadır.

Üniversitemizde Devlet Planlama Teşkilatının Teknolojik Araştırma Sektöründe yer alan beş adet “İleri Araştırma Projesinde”, giderleri proje gelirlerinden karşılanmak ve 657 sayılı Devlet Memurları Kanununun 4/B Maddesi uyarınca çalıştırılmak üzere 53 adet sözleşmeli personel pozisyonu vize edilmiş ve 15 adedi bilimsel projelerde kullanılmıştır.

Üniversitemiz merkezlerinde 657 sayılı Devlet Memurları Kanununun 4/B Maddesi uyarınca çalıştırılmak üzere 26 adet sözleşmeli personel pozisyonundan 19 adedi kullanılmıştır.

Üniversitemiz ODTÜ-MEMS Merkezinde kullanılmak üzere vize edilen 30 adet sözleşmeli personel pozisyonundan 28 adedi kullanılmıştır.

Maliye Bakanlığınca Üniversitemiz Deniz Bilimleri Enstitüsü Müdürlüğü bilim gemilerinde görev yapmak üzere 657 sayılı Devlet Memurları Kanununun 4/B Maddesi uyarınca 15 adet sözleşmeli personel pozisyonu vize edilmiş ve 2015 yılında 6 adedi kullanılmıştır.

Üniversitemizde 4857 sayılı İş Kanununa tabi 217 adet sürekli işçi, 10 adet gemici işçi olmak üzere toplam 227 kişi çalışmaktadır. Bunun yanı sıra Üniversitemizde ücretleri Döner Sermaye gelirlerinden karşılanmak üzere 16 adet sürekli işçi çalışmaktadır.

**Tablo 9: İdari Personel Sayıları**

<b>Hizmet Sınıfı</b>	<b>Dolu</b>	<b>Boş</b>	<b>Toplam</b>
Genel İdare Hizmetleri	685	348	<b>1.033</b>
Sağlık Hizmetleri Sınıfı	67	60	<b>127</b>
Teknik Hizmetleri Sınıfı	467	128	<b>595</b>
Eğitim ve Öğretim Hizmetleri Sınıfı	8	5	<b>13</b>
Avukatlık Hizmetleri Sınıfı	6	4	<b>10</b>
Yardımcı Hizmetler Sınıfı	178	307	<b>485</b>
<b>Toplam</b>	<b>1.411</b>	<b>852</b>	<b>2.263</b>

## II- PERFORMANS BİLGİLERİ

### A- Temel Politika ve Öncelikler

Eğitim alanında nitelikli bir yapılanmayla hizmet veren üniversitemiz lisans eğitimi alanında etkinliğini kanıtlamıştır. Hızla gelişen teknolojik ilerlemeler ve sektörler arasındaki entegrasyon ihtiyacının hissedilir bir şekilde artması, üniversitemizde verilen mevcut programların genişletilmesi ve uzmanlaşmayı destekleyecek şekilde değişim ihtiyacını doğurmuştur. Bu nedenle üniversitemiz ağırlıklı olarak lisansüstü eğitim programlarına öncelik vermektedir. Bu amaçla YÖK tarafından sürdürülen 35. Madde kapsamındaki görevlendirmelere destek vermiş ve Öğretim Üyesi Yetiştirme Programını hayata geçirmiştir. Bu programlar neticesinde alanlarında uzmanlaşmış ve diğer sektörlerle bilim ve teknoloji alanında işbirliği sağlayacak öğretim üyeleri ve araştırmacılar yetiştirmeyi hedeflemiştir. Yürütülmekte olan diğer Araştırmacı Yetiştirme Programları (Örneğin Savunma Sanayi için Araştırmacı Yetiştirme Programı vb.) aracılığıyla da lisansüstü öğrencilerini sanayi için nitelikli Ar-Ge personeli olarak yetiştirmeyi kendine hedef edinmiştir.

Lisansüstü eğitimin yanı sıra, Üniversitemizin diğer bir önceliği uluslararası araştırma-geliştirme faaliyetleri yürütmektir. Bu bağlamda, mühendislik, temel ve sosyal bilimler alanlarında yürütülen uluslararası araştırma projelerinin artırılması; Kuzey Kıbrıs Kampusu; uluslararası ortak lisans programları (State University of New York-SUNY) ve değişim programları ile lisans-lisansüstü derece veren programların ve yabancı öğrenci sayısının artırılması amaçlanmaktadır. Yabancı öğretim üyelerinin üniversitemize gelmesi de desteklenerek ODTÜ'nün uluslararası düzeyde edindiği yer sağlamlaştacaktır.

Üniversitemiz sanayi, kamu ve özel sektörle işbirliği yaparak araştırma kapasitesini artırmayı ve etkisi yüksek araştırma-geliştirme çıktıları aracılığıyla uluslararası ölçekte değer yaratmayı hedeflemektedir. Sanayi ile işbirliğini destekleyen programlara (H2020 gibi uluslararası destek programları, SANTEZ projeleri vb.) katılım da bu amaca hizmet etmesi nedeniyle desteklenmektedir. İşbirliğini artırmak için son yıllarda yeni programlar (Merkezler için İşbirliği Geliştirme Programı, Teknotez vb.) başlatılmıştır.

Üniversitemiz lisansüstü eğitim ve uluslararası araştırma ile birlikte toplumsal hizmet fonksiyonuna da öncelik vermektedir. Toplum ve Bilim Uygulama ve Araştırma Merkezi kurarak, toplumda bilimsel farkındalık düzeyini artırmak üzere araştırma yapmayı, toplumun bilimsel ve teknolojik konulara olan ilgisini yükseltmeyi, topluma bilimi sevdirmeyi ve bilimin gündelik yaşamda kullanımını artırmayı, toplumun her katmanında bilimsel yaklaşım ve araştırma, yaratıcılık ve analiz yeteneğini geliştirmeyi özendirmek üzere faaliyetlerde bulunmayı, toplum ve bilim arasındaki bağları güçlendirmeyi, üniversitelerin topluma yönelik faaliyetlerini artırmayı ve bu tür faaliyetleri özendirmeyi amaçlamıştır.

ODTÜ, bilim ve toplum arasında “Toplum ve Bilim Uygulama ve Araştırma Merkezi” aracılığıyla kurduğu bağı, eğitim ve toplum arasında da “Kuzey Kıbrıs Kampusu” vasıtasıyla sağlamayı hedeflemektedir. ODTÜ sadece Türkiye'ye değil, aynı zamanda Ortadoğu, Balkanlar ve Avrasya Bölgesi'ne de hizmet vermek amacıyla kurulmuştur. Bu hedef ışığında kurulan ODTÜ Kuzey Kıbrıs Kampusu, uluslararası düzeyde örnek bir yükseköğretim kurumu olmayı ve Kıbrıs Adası'nın ekonomik, kültürel ve sosyal gelişimine katkı sağlayarak toplumsal alanda da hizmet etmeyi amaçlamaktadır.

## **B-Amaç ve Hedefler**

### **1. Misyon ve Vizyon**

Stratejik planlama çalışmalarında çıkış noktası olarak alınan “ODTÜ misyonu” aşağıdaki şekilde tanımlanmaktadır:

*“Orta Doğu Teknik Üniversitesi, öğretim, araştırma ve toplum hizmetleri etkinliklerini evrensel standartlarda yürüterek, toplumumuzun ve insanlığın sosyal, kültürel, ekonomik, bilimsel ve teknolojik gelişimi için bilgiye ulaşmayı, üretmeyi, bilgiyi uygulamayı, yaymayı ve bu bilgilerle donatılmış bireyler yetiştirmeyi amaç edinmiştir.”*

2005-2010 Stratejik Planı’nda yer alan vizyon boyutları (uluslar arası düzeyde tanınan, araştırma-ağırlıklı, geleceğin liderlerini yetiştiren, disiplinlerarası sinerji yaratan, yenilikçi, yaratıcı, toplumsal gelişme sürecinde liderlik rolü üstlenen ve çalışanlarının memnuniyetini sağlayan) esas alınarak hazırlanan “ODTÜ Stratejik Planı 2011 – 2016” aşağıda belirtilen 7 Stratejik Programı kapsamaktadır:

***STRATEJİK PROGRAM 1: EĞİTİM***

***STRATEJİK PROGRAM 2: ARAŞTIRMA***

***STRATEJİK PROGRAM 3: TOPLUMSAL HİZMET***

***STRATEJİK PROGRAM 4: KURUM GELİŞTİRME***

***STRATEJİK PROGRAM 5: İNSANGÜCÜ***

***STRATEJİK PROGRAM 6: ODTÜ TEKNOKENT***

***STRATEJİK PROGRAM 7: ODTÜ KUZHEY KIBRIS KAMPUSU***

## 2. İdarenin Amaç ve Hedefleri

Üniversitemizin amaçları “ODTÜ Stratejik Planı 2011-2016” da yer almaktadır.

ODTÜ Stratejik Planı 2011-2016’da aşağıdaki kırımlar kullanılmıştır:

Stratejik Program >  
Alt-Stratejik Program >  
Amaç >  
Alt-Amaç >  
Strateji >  
Alt-Strateji >

## 3. Stratejik Amaçlara İlişkin Bilgiler

ODTÜ Stratejik Planı 2011-2016’da yer alan ilk 6 stratejik program, alt-programlar ve amaçlar aşağıda sunulmaktadır.

### STRATEJİK PROGRAM 1 EĞİTİM

#### **ALT PROGRAM 1.1 LİSANS PROGRAMLARINA KABUL EDİLEN ÖĞRENCİLERİN NİTELİKLERİNİN SÜREKLİ OLARAK ARTIRILMASI**

**AMAÇ 1** Üniversitemizi gittikçe daha yüksek birikim ve beceri düzeyine sahip (mevcut sistemde YGS/LYS sıralamasında üst yüzdeler dilimden gelen) öğrencilerin tercih etmesinin sağlanması

**AMAÇ 2** ODTÜ lisans programlarının uluslararası öğrenciler tarafından öncelikli olarak tercih edilmesinin sağlanması

#### **ALT PROGRAM 1.2 EĞİTİM PROGRAMLARININ ETKİSİNİN ARTIRILMASI**

**AMAÇ 1** Ders programlarının gözden geçirilerek, kredi yükü ve dağılımı dengeli, çok seçenekli ve birbirini bütünleyici derslerden oluşan eğitim programlarının geliştirilmesi

**AMAÇ 2** Yandal ve çift anadal programlarının esnekliklerinin ve etkinliklerinin artırılması

**AMAÇ 3** Önkoşul, seçmeli ve bölümdışı-zorunlu-çok gruplu derslere ilişkin var olan sorunların giderilmesi

**AMAÇ 4** Öğrencilerin, eğitim ve öğretim sürecine daha etkin katılımının sağlanarak, ilgi ve motivasyonlarının artırılması

**AMAÇ 5** Her lisans programı için bilimsel, toplumsal ve mesleki ihtiyaçlar göz önüne alınarak Program Eğitim Amaçlarının Bölüm/Birim misyonu içinde

tanımlanması, gözden geçirilmesi, paylaşılması, ölçülmesi, değerlendirilmesi ve iyileştirilmesi

- AMAÇ 6** Her lisans programı için Program Çıktıları'nın (öğrencilerin mezun olduklarında neleri bilmeleri ve yapabilmelerinin beklendiği) bilimsel, toplumsal ve mesleki ihtiyaçlar göz önüne alınarak tanımlanması, gözden geçirilmesi, paylaşılması, ölçülmesi, değerlendirilmesi ve iyileştirilmesi
- AMAÇ 7** Lisans programları için üniversite genelinde bazı ortak "program çıktıları"nın kullanılması
- AMAÇ 8** Açılan derslere ilişkin hazırlık ve planlama sürecinin daha verimli hale getirilmesi
- AMAÇ 9** Programların/alanların gözden geçirilip gerekirse dünyadaki yeni gelişmelere uygun hale getirilmesi

### ***ALT PROGRAM 1.3 İNGİLİZCE DİL YETERLİK DÜZEYİNİN ARTIRILMASI***

- AMAÇ 1** İngilizcenin eğitim-öğretim sürecindeki önemi hakkında Üniversite genelinde öğrencilerin farkındalığının artırılması
- AMAÇ 2** Öğrencilerin İngilizce gelişimini sağlayacak öğrenme ortamlarının oluşturulması
- AMAÇ 3** Öğretim elemanlarına İngilizce dilinde eğitim konusunda destek sağlanması

### ***ALT PROGRAM 1.4 EĞİTİMDE KALİTE GÜVENCESİNİN KURUMSALLAŞTIRILMASI***

- AMAÇ 1** Lisans programlarının dış değerlendirmeye tabi tutulması
- AMAÇ 2** Öğretim performansında sürekli iyileşmeyi sağlayacak performans ölçme ve değerlendirme sisteminin oluşturulması
- AMAÇ 3** Öğrencilerin akademik başarı düzeylerinin sürekli izlenmesi ve bölüm bazında değerlendirmeler yapılması

### ***ALT PROGRAM 1.5 EĞİTİM PROGRAMLARININ DESTEK ALTYAPISININ VE EĞİTİM İLE İLGİLİ HİZMETLERİN GELİŞTİRİLMESİ***

- AMAÇ 1** Dersliklerin kullanım yoğunluğunun iyileştirilmesi
- AMAÇ 2** Genel kullanıma açık bilgisayar laboratuvarlarının daha verimli kullanılması
- AMAÇ 3** Öğrenciler için çalışma mekanlarının oluşturulması/düzenlenmesi
- AMAÇ 4** Eğitim Laboratuvarlarının yenilenmesi ve bakım-onarım çalışmalarına devam edilmesi



**AMAÇ 5** Öğrenci İşleri Bilgi Sisteminin (ÖİBS) iyileştirilmesi ve geliştirilmesi

**AMAÇ 6** Öğrenci İşleri Daire Başkanlığının (ÖİBD) ve hizmetlerinin geliştirilmesi

**AMAÇ 7** Kütüphane hizmet ve imkanlarının geliştirilmesi

**ALT PROGRAM 1.6 ÖĞRETİM TEKNOLOJİLERİ KULLANIMINDA YENİLİKÇİLİĞİN DESTEKLENMESİ**

**AMAÇ 1** Öğretim teknolojisi olanakları hakkında farkındalığın ve kullanım yeterliğinin artırılması

**AMAÇ 2** Öğretim teknolojilerinin sürekli yenilenmesi ve öğretim elemanlarının desteklenmesi

**AMAÇ 3** Öğretim materyali üretim ve paylaşımının yaygınlaştırılması

**AMAÇ 4** Öğretim teknolojilerinin kullanımında yenilikçiliğin desteklenmesi amacıyla yeni bir yapılanma ve mekanizmalar oluşturulması

**AMAÇ 5** Derslerin diğer yükseköğretim kurumları ile paylaşılması için açık ders materyali geliştirilmesi

**ALT PROGRAM 1.7 LİSANSÜSTÜ EĞİTİMİN GELİŞTİRİLMESİ**

**AMAÇ 1** Lisansüstü programlara nitelikli öğrencilerin başvurusunun özendirilmesi

**AMAÇ 2** Nitelikli yabancı öğrencilerin programlara başvurmasının sağlanması

**AMAÇ 3** Lisansüstü Programlara kayıtlı öğrencilerin daha etkin bilgilendirilmesi ve desteklenmesi

**AMAÇ 4** Lisansüstü eğitimle ilgili süreçlerin geliştirilmesi

**AMAÇ 5** Tez çalışmalarının ekonomik ve toplumsal faydaya dönüştürülmesi

**AMAÇ 6** Lisansüstü programların çeşitliliğinin artırılması

**AMAÇ 7** Lisansüstü eğitimde kalite güvence sistemlerinin geliştirilmesi

**ALT PROGRAM 1.8 YAŞAM BOYU EĞİTİM HİZMETLERİNİN YAYGINLAŞTIRILMASI**

**AMAÇ 1** Sürekli Eğitim Merkezi (SEM) faaliyet alanının ODTÜ'nün tüm birikimine yansıtacak şekilde genişletilmesi

**AMAÇ 2** SEM etkinliklerine yönelik kalite güvence sisteminin geliştirilmesi

**AMAÇ 3** SEM'in, ODTÜ çalışanlarının eğitim gereksinimlerinin karşılanmasında PDB ile birlikte daha etkili olarak çalışmasının sağlanması

**AMAÇ 4** SEM'in fiziksel ve işgücü olanaklarının, görevinin gerektirdiği düzeye kavuşturulması

**ALT PROGRAM 1.9 UZAKTAN EĞİTİM PROGRAMLARININ GELİŞTİRİLMESİ**

**AMAÇ 1** Üniversitemizin uzaktan eğitim stratejisinin ve altyapısının geliştirilmesi

**AMAÇ 2** Sanayi ve toplumun ihtiyaçları doğrultusunda uzaktan eğitim sertifika programlarının geliştirilmesi

**AMAÇ 3** Lisans ve lisansüstü uzaktan eğitim programlarının geliştirilmesi için değerlendirmeler yapılması

**STRATEJİK PROGRAM 2  
ARAŞTIRMA**

**ALT PROGRAM 2.1 ARAŞTIRMA FAALİYETLERİ İÇİN KAYNAK YARATILMASI VE ETKİN KULLANILMASI**

**AMAÇ 1** İnsan kaynaklarının geliştirilmesi

**AMAÇ 2** Araştırma amaçlı finansal kaynakların geliştirilmesi ve etkin kullanımının sağlanması

**AMAÇ 3** Fiziksel kaynakların geliştirilmesi ve etkin kullanımının sağlanması

**ALT PROGRAM 2.2 ARAŞTIRMA ÇIKTILARININ ETKİSİNİN ARTIRILMASI**

**AMAÇ 1** Yeni çalışmalara yön verecek ve toplumsal katkılar sağlayacak disiplinler arası-çok disiplinli araştırma faaliyetlerinin yürütülmesi

**AMAÇ 2** Araştırmacı motivasyonunun artırılması

**AMAÇ 3** Ekonomik ve toplumsal faydası yüksek araştırma çıktılarının artırılması

**ALT PROGRAM 2.3 ARAŞTIRMA PERFORMANSINDA SÜREKLİ İYİLEŞMEYİ SAĞLAYACAK BİR ÖLÇME VE DEĞERLENDİRME SİSTEMİNİN GELİŞTİRİLMESİ**

**AMAÇ 1** Araştırma potansiyelinin ve kalitesinin artırılmasına yönelik stratejik program etkinliklerinin değerlendirilmesini sağlayacak dinamik ölçütlerin belirlenmesi

## **STRATEJİK PROGRAM 3 TOPLUMSAL HİZMET**

### ***ALT PROGRAM 3.1 TOPLUMUN ÖNCELİKLİ SORUNLARININ ÇÖZÜMÜNE YÖNELİK KONULARDA EĞİTİM, ARAŞTIRMA VE UYGULAMA FAALİYETLERİNİN YÜRÜTÜLMESİ***

**AMAÇ 1** Toplumsal hizmet kapsamındaki araştırma ve uygulama faaliyetlerinin geliştirilmesi

**AMAÇ 2** Eğitim program ve faaliyetlerinin toplumsal hizmet boyutunu geliştirecek şekilde düzenlenmesi

### ***ALT PROGRAM 3.2 ODTÜ'DEKİ YÜKSEKÖĞRETİM SEKTÖRÜ İÇİN YENİ YARATICI UYGULAMALARIN TOPLUMSAL HİZMET PROJESİ OLARAK GELİŞTİRİLMESİ VE DENEYİMLERİN PAYLAŞILMASI***

**AMAÇ 1** ODTÜ Kuzey Kıbrıs Kampusu, Teknokent, ÖYP, Merkezi Laboratuvar, Bilim ve Teknoloji Müzesi vb. uygulamaların toplumsal hizmet projesi olarak sürdürülmesi

**AMAÇ 2** Türkiye'deki yükseköğretim sektörü için örnek niteliğinde olacak yeni modeller/uygulamalar geliştirilmesi

**AMAÇ 3** ODTÜ'nün web sayfasında toplumun üniversiteden beklentilerini ve toplumsal gelişmeye ilişkin görüşlerini paylaşabileceği bir "Bilgi Paylaşım Platformu" oluşturulması

### ***ALT PROGRAM 3.3 BİLİM VE TEKNOLOJİ İLE İLGİLİ KONULARIN TOPLUMA İLETİLMESİ İÇİN MEKANİZMA VE FAALİYETLERİN GELİŞTİRİLMESİ***

**AMAÇ 1** Topluma erişim faaliyetlerinin etkinleştirilmesi

**AMAÇ 2** ODTÜ kampusunun ve kampustaki etkinliklerin topluma daha fazla açılması

## **STRATEJİK PROGRAM 4 KURUM GELİŞTİRME**

### ***ALT PROGRAM 4.1 ÜNİVERSİTEDEKİ KURUMSAL YÖNETİM SÜREÇLERİNİN İYİLEŞTİRİLMESİ***

- AMAÇ 1** Üniversite içinde bilgi paylaşımının ve katılımcılığın artırılması
- AMAÇ 2** Kurumsal performans ölçüm ve değerlendirme süreçlerinin iyileştirilmesi
- AMAÇ 3** Kurumsal iletişim ve tanıtım ile ilgili hizmetlerin geliştirilmesi
- AMAÇ 4** Kurumsal öğrenmenin ve yenilikçiliğin desteklenmesi
- AMAÇ 5** Gerek duyulan uzmanlaşmış hizmetleri sağlamak üzere yeni birimler oluşturulması, mevcut program ve birimlerin yeniden yapılandırılması
- AMAÇ 6** “İdari Personel Destekleme Birimi”nin eşgüdümünde idari birimlerin daha etkili çalışmasının sağlanması
- AMAÇ 7** Bilgi teknolojilerinin (BT) kaldıraç etkisinden yararlanarak, üniversitenin kurumsal yönetim kalitesinin her alanda artırılması

### ***ALT PROGRAM 4.2 KURUMSAL ALTYAPININ VE MEKANLARIN GELİŞTİRİLMESİ***

- AMAÇ 1** Kütüphane altyapısı ve hizmetlerinin geliştirilmesi
- AMAÇ 2** BİDB olanaklarının ve hizmetlerinin geliştirilmesi
- AMAÇ 3** Kampus içindeki destek hizmetlerinin ve mekanların değişen ve gelişen gereksinimlere uygun olarak genişletilmesi ve geliştirilmesi
- AMAÇ 4** Yerleşke fiziksel altyapı ve üstyapı yeterliliğinin geliştirilmesi
- AMAÇ 5** Üniversitemizin sahip olduğu sanat koleksiyonunun koruma altına alınması ve sergileme olanaklarının geliştirilmesi

## STRATEJİK PROGRAM 5 İNSANGÜCÜ

### **ALT PROGRAM 5.1 ODTÜ ÖĞRENCİLERİNİN AKADEMİK BAŞARISI, SOSYAL VE KİŞİSEL GELİŞİMİ İÇİN SAĞLANAN OLANAKLARIN GELİŞTİRİLMESİ**

- AMAÇ 1** ODTÜ'yü kazanan öğrencilerin yerleşkedeki ilk yılda Üniversite ortamına uyumlarının sağlanması amacıyla verilen desteklerin geliştirilmesi
- AMAÇ 2** ODTÜ öğrencilerinin akademik başarılarını desteklemek amacıyla sağlanan hizmetlerin iyileştirilmesi
- AMAÇ 3** Öğrencilere sağlanan PDR hizmetlerinin geliştirilmesi
- AMAÇ 4** Öğrencilerin kişisel gelişimlerinin kurumsal olarak desteklenmesi
- AMAÇ 5** Öğrencilerin mesleki yetkinliklerini artıran ve uygulamaya yönelik ek desteklerin artırılması
- AMAÇ 6** Öğrencilerin barınma, beslenme, spor ve ulaşım olanaklarının iyileştirilmesi
- AMAÇ 7** Gereksinimi olan öğrencilerimize sağlanan maddi desteğin artırılması
- AMAÇ 8** Öğrencilerimizin mezuniyet sonrası istihdam olanaklarını artırmaya yönelik hizmetlerin geliştirilmesi
- AMAÇ 9** Türkiye'de üniversite eğitimi almak isteyen engelli öğrencilerin ilk tercihi olmak için engelli öğrencilerimize dezavantaj yaratan koşulların en aza indirilmesi
- AMAÇ 10** Uluslararası öğrencilerimize sunulan olanakların geliştirilmesi

### **ALT PROGRAM 5.2 ODTÜ AKADEMİK VE İDARİ İNSAN GÜCÜNÜN GELİŞİMİNİN DESTEKLENMESİ**

- AMAÇ 1** Nitelikli insangücünün ODTÜ akademik ve idari kadrolarına kazanılması
- AMAÇ 2** ODTÜ çalışanlarının gelirlerinin ve özlük haklarının iyileştirilmesi
- AMAÇ 3** ODTÜ tarafından çalışanlarına sağlanan hizmetlerin ve çalışma ortamının iyileştirilmesi
- AMAÇ 4** ODTÜ çalışanlarının mesleki ve kişisel gelişimlerinin desteklenmesi
- AMAÇ 5** ODTÜ çalışanlarının iş tatmininin ve kuruma bağlılığının artırılması

**ALT PROGRAM 5.3** *ODTÜ ÖĞRENCİLERİ VE ÇALIŞANLARININ İLETİŞİM VE ETKİLEŞİMLERİNİN ARTIRILMASI*

**ALT PROGRAM 5.4** *MEZUNLAR İLE İLETİŞİM VE İŞBİRLİĞİNİN ARTIRILMASI*

## **STRATEJİK PROGRAM 6** **ODTÜ TEKNOKENT**

**AMAÇ 1** Bilginin ekonomik faydaya dönüşmesi ve üniversite-sanayi işbirliği kapsamında ODTÜ Teknokent ve olanaklarının etkin kullanılması

**AMAÇ 2** ODTÜ Teknokent'in uluslararasılaşmasının desteklenmesi

**AMAÇ 3** ODTÜ, ODTÜ Teknokent ve üniversite-sanayi işbirliğinin toplum ve ülkeye katkısının artırılması ve yaygınlaştırılması

## C- Performans Hedef ve Göstergeleri ile Faaliyetler

### 1. İdarenin Performans Hedef ve Göstergeleri

#### STRATEJİK AMAÇ 1: EĞİTİM

Eğitim programlarının etkisini artırarak ulusal ve uluslararası düzeyde eğitim kalite güvencesi kurumsallaşmış, öğretim teknolojileri kullanımında yenilikçiliği ilke edinmiş; lisans, lisansüstü ve yaşam boyu eğitim öğretim faaliyetleri gerçekleştirmek

**STRATEJİK HEDEF 1.** Lisans eğitim süreçlerinin iyileştirilerek ve kaynakların artırılarak başarılı mezunlar yetiştirilmesi

**Performans Hedefi 1.1.** Eğitim öğretim sürecindeki İngilizce yeterlik düzeyinin artırılması

**Performans göstergesi:**

- Temel İngilizce Bölümü Öğrencilerinin Başarı Oranı (Hazırlık sınıfını geçme oranı, Eğitim-Öğretim Yılı Bazında)

**Faaliyet 1:** 2011-2012 Eğitim-Öğretim yılında başlatılan İngilizce Hazırlık Sınıfı (Temel İngilizce Bölümü) Ek Programı

**Performans Hedefi 1.2.** Öğrencilerin bireysel ve akademik gelişimlerine yönelik desteklerin artırılması

**Performans göstergesi:**

- ÖGEB seminer/eğitim sayısı
- ÖGEB etkinlikleri katılımcı sayısı
- ÖGEB bireysel danışma alan öğrenci sayısı
- ÖGEB bireysel danışma oturum sayısı
- Ders Amaçları ve Ders Öğrenim Çıktıları belirlenen lisans derslerin oranı

**Faaliyet 1:** Öğrenme ve Öğrenci Gelişim Birimi (ÖGEB) faaliyetleri

**Faaliyet 2:** Eğitim Politikaları Komisyonu faaliyetleri

**Performans Hedefi 1.3.** Eğitimde kalite güvencesinin kurumsallaştırılması

**Performans göstergesi:**

- Program ve Kurumsal Değerlendirme Destek Ofisi

**Faaliyet 1:** Program ve Kurumsal Değerlendirme Destek Ofisi kurulması

**STRATEJİK HEDEF 2:** Lisans eğitim faaliyetlerinin, eğitim kalitesi korunarak ve artırılarak sürdürülmesi

**Performans Hedefi 2.1:** Lisans eğitim faaliyetlerinin, etkin süreçlerle sürdürülmesi

**Performans göstergesi:**

- Lisans programlarında eğitim gören öğrenci sayısı
- Lisans mezunlarının ortalama mezuniyet süresi
- Lisans mezunlarının mezuniyet not ortalaması
- Öğretim elemanı başına düşen lisans öğrenci sayısı

**Faaliyet 1:** Lisans eğitim faaliyetleri

**STRATEJİK HEDEF 3:** Lisansüstü eğitimin geliştirilmesi

**Performans Hedefi 3.1:** Lisansüstü eğitim faaliyetlerinin, etkin süreçlerle sürdürülmesi

**Performans göstergesi:**

- Lisansüstü programlarında eğitim gören öğrenci sayısı
- Lisansüstü mezun sayısı
- Doktora ortalama mezuniyet süresi
- Program Eğitim Amaçları ve Program Çıktıları belirlenen lisansüstü programların sayısının toplam lisansüstü program sayısına oranı

**Faaliyet 1:** Lisansüstü eğitim faaliyetleri

**STRATEJİK HEDEF 4:** Eğitim-öğretim alanında uluslararası tanınırlığın artırılması

**Performans Hedefi 4.1:** Uluslararası yükseköğretim kurumlarıyla yürütülen ortak programların geliştirilmesi ve etkinleştirilmesi

**Performans göstergesi:**

- Uluslararası yükseköğretim kurumlarıyla ortak yürütülen lisans programlarındaki toplam öğrenci sayısı
- Uluslararası yükseköğretim kurumlarıyla ortak yürütülen lisansüstü programlardaki toplam öğrenci sayısı



**Faaliyet 1:** Uluslararası yükseköğretim kurumlarıyla ortak lisans programları yürütülmesi

**Faaliyet 2:** Uluslararası yükseköğretim kurumlarıyla ortak lisansüstü programları yürütülmesi

**Performans Hedefi 4.2:** Uluslararası öğrenci sayısının artırılması

**Performans göstergesi:**

- Yabancı Öğrenci Koordinatörlüğü'nün etkinlik sayısı
- Uluslararası öğrenci sayısı

**Faaliyet 1:** Yabancı Öğrenci Koordinatörlüğü faaliyetlerinin geliştirilmesi

**STRATEJİK HEDEF 5:** Eğitim programlarının destek altyapısının ve eğitim ile ilgili hizmetlerin geliştirilmesi

**Performans Hedefi 5.1:** Mevcut eğitim ortamlarının iyileştirilmesi ve yeni eğitim mekanlarının oluşturulması

**Performans göstergesi:**

- Yaratılan ek derslik kapasitesi
- Yenilenen mevcut derslik kapasitesi
- Tadilatı yapılan/yenilenen laboratuvar alanı
- İnşaatı gerçekleştirilen Eğitim Fakültesi ek bina alanı
- İnşaatı gerçekleştirilen Beşeri Bilimler bina alanı
- Yeni oluşturulan öğrenci çalışma mekanları alanı
- Yenilenen öğrenci çalışma mekanları

**Faaliyet 1:** Eğitim mekanlarının kapasitelerinin iyileştirmesi

**Faaliyet 2:** Eğitim Fakültesi ek bina yapımı

**Faaliyet 3:** Beşeri Bilimler bina yapımı

**Faaliyet 4:** Öğrenci çalışma alanlarının düzenlenmesi

**STRATEJİK HEDEF 6:** Öğretim teknolojileri kullanımında yenilikçiliğin artırılması

**Performans Hedefi 6.1:** Öğretim teknolojilerinin sürekli yenilenmesi ve yaygın kullanımı

**Performans göstergesi:**

- Öğretim Yönetim Sistemi (Learning Management System) destekli ders sayısı

**Faaliyet 1:** Teknoloji destekli eğitimin etkin ve yaygın yürütülmesi

**STRATEJİK AMAÇ 2: ARAŞTIRMA**

**Etkin bir kaynak geliştirme sistemi oluşturarak ve sürekli iyileştirmeyi sağlayarak etkin ARGE faaliyetleri yürütmek**

**STRATEJİK HEDEF 1:** Yeni çalışmalara yön verecek ve toplumsal katkılar sağlayacak disiplinler-disiplinlerarası-çok disiplinli araştırma faaliyetlerinin yürütülmesi

**Performans Hedefi 1.1:** Öncelikli alanlarda araştırma projelerinin geliştirilmesi

**Performans göstergesi:**

- Teknolojik araştırma sektöründe Kalkınma Bakanlığı tarafından desteklenen devam eden proje sayısı
- Teknolojik araştırma sektöründe Kalkınma Bakanlığı tarafından desteklenen devam eden projelerin bütçesi
- Yeni alınan disiplinlerarası proje sayısı

**Faaliyet 1:** Büyük ölçekli disiplinlerarası projelerin yürütülmesi

**STRATEJİK HEDEF 2:** Araştırma faaliyetlerinin ve çıktılarının etkisinin artırılması

**Performans Hedefi 2.1** Araştırma ve uygulama merkezlerinin faaliyetlerinin daha etkin düzeye getirilmesi

**Performans göstergesi:**

- MİGEP'e katılan araştırmacı sayısı

**Faaliyet 1:** Araştırma Merkezlerinin etkinliğini artırmak amacıyla Merkezler için İşbirliği Geliştirme Programının (MİGEP) yürütülmesi

**Performans Hedefi 2.2:** Ekonomik ve toplumsal faydası yüksek araştırma çıktılarının artırılması

**Performans göstergesi:**

- Merkezlerde yürütülen ar-ge projelerinin bütçelerinin toplamı
- Merkezlerde yürütülen ar-ge faaliyetlerinden üretilen yayın sayısı
- Merkezlerin döner sermaye gelirlerinin toplamı
- Merkez altyapıları kullanılarak üretilen tezlerin sayısı

**Faaliyet 1:** Rektörlüğe bağlı araştırma ve uygulama merkezlerinin faaliyetleri**Performans Hedefi 2.3:** Bilimsel ve toplumsal faydası yüksek araştırma çıktılarının artırılması**Performans göstergesi:**

- Öğretim üyesi başına düşen uluslararası endeksli yayın sayısı
- Öğretim üyesi başına düşen uluslararası bildiri sayısı
- Ulusal yayın sayısı
- Öğretim üyesi başına düşen atıf sayısı

**Faaliyet 1:** Araştırma - Geliştirme Destek Programı**Performans Hedefi 2.4:** Sanayinin ihtiyaçlarına cevap veren araştırma faaliyetlerinin yürütülmesi**Performans göstergesi:**

- Teknoloji transferi ile ilgili olarak üniversite içinde düzenlenen bilgilendirme etkinliği sayısı
- Teknoloji Transferi ile ilgili olarak çalışan personele verilen eğitim süresi

**Faaliyet 1:** Teknoloji transfer faaliyetlerinin yürütülmesi**STRATEJİK HEDEF 3:** Araştırma faaliyetleri için kaynak yaratılması ve etkin kullanılması**Performans Hedefi 3.1:** Araştırma amaçlı fiziksel kaynakların geliştirilmesi ve etkin kullanımının sağlanması**Performans göstergesi:**

- Disiplinlerarası araştırma - uygulama merkezlerinin kullanımına sunulan mekan kapasitesi
- Merkezi Laboratuvar birimlerinde analizi yapılan ODTÜ içi örnek sayısı
- Merkezi Laboratuvar birimlerinde analizi yapılan ODTÜ dışı örnek sayısı

**Faaliyet 1:** Araştırma Merkezleri için yeni mekanların yaratılması (Ek hizmet binaları, Araştırma Parkı vb.)

**Faaliyet 2:** Merkezi Laboratuvar faaliyetleri

**Performans Hedefi 3.2:** Araştırma amaçlı finansal kaynakların geliştirilmesi

**Performans göstergesi:**

- Uluslararası proje geliştirme amaçlı verilen destek miktarı
- Uluslararası proje geliştirme amaçlı verilen destekten yararlanan araştırmacı sayısı
- Üniversite tarafından desteklenen BAP 1 projelerinin sayısı
- Üniversite tarafından desteklenen BAP 1 projelerinin toplam bütçesi
- BAP1 projelerinden kaynaklanan bilimsel yayın sayısı
- BAP1 kaynaklarından doğrudan desteklenen tez sayısı
- Yürütülen Döner Sermaye proje ve danışmanlık sayısı
- TÜBİTAK destekli proje sayısı
- TÜBİTAK destekli projelerden yıllık harcama miktarı
- SAN-TEZ proje sayısı
- SAN-TEZ destekli projelerden yıllık harcama miktarı
- Toplam ulusal destekli proje sayısı
- Toplam ulusal destekli projelerden yıllık harcama miktarı
- Yürütülmekte olan uluslararası araştırma projelerinin sayısı
- Uluslararası destekli projelerden yıllık harcama miktarı

**Faaliyet 1:** Araştırmacılara uluslararası proje geliştirme ve yürütme desteği verilmesi

**Faaliyet 2:** BAP -1 Programının yürütülmesi

**Faaliyet 3:** Döner Sermaye projelerinin yürütülmesi

**Faaliyet 4:** Ulusal Ar-Ge projelerinin yürütülmesi (Döner Sermaye projeleri hariç)

**Faaliyet 5:** Uluslararası Ar-Ge projelerinin yürütülmesi

**Performans Hedefi 3.3:** İnsan kaynaklarının geliştirilmesi

**Performans göstergesi:**

- Sanayi için Araştırmacı Yetiştirme Programındaki (SAYP) araştırmacı sayısı
- YÖK destekli ÖYP'ye devam eden lisansüstü öğrenci sayısı

- Kalkınma Bakanlığının desteklediği ÖYP'den mezun olan toplam öğrenci sayısı

**Faaliyet 1:** Sanayi için Araştırmacı Yetiştirme Programının (SAYP) yürütülmesi

**Faaliyet 2:** Öğretim Üyesi Yetiştirme Programlarının (ÖYP) yürütülmesi

### **STRATEJİK AMAÇ 3: TOPLUMSAL HİZMET**

**Yeni ve yaratıcı uygulamalar geliştirerek toplumun öncelikli sorunlarının çözümüne katkı sağlayacak mekanizma ve faaliyetler geliştirmek ve deneyimleri paylaşmak**

**STRATEJİK HEDEF 1:** Toplumun öncelikli sorunlarının çözümüne yönelik konularda eğitim, araştırma ve uygulama faaliyetlerinin yürütülmesi

**Performans Hedefi 1.1:** Derslerin diğer yükseköğretim kurumları ile paylaşılması için açık ders materyali geliştirilmesi

**Performans göstergesi:**

- ODTU Açık Ders Malzemesi uygulamasında açılan ders sayısı
- ODTU Açık Ders Malzemesi web sitesine giren ziyaretçi sayısı

**Faaliyet 1:** ODTÜ Açık Ders Malzemesi (Open Courseware - <http://ocw.metu.edu.tr/>) uygulamasının genişletilmesi ve yaygınlaştırılması

**Performans Hedefi 1.2:** Eğitim program ve faaliyetlerinin toplumsal hizmet boyutunu geliştirecek şekilde düzenlenmesi

**Performans göstergesi:**

- ODTÜ Toplum Üniversitesi yapısının oluşturulması

**Faaliyet 1:** ODTÜ Toplum Üniversitesi yapısının oluşturulması

**Performans Hedefi 1.3:** Toplumsal hizmet kapsamındaki araştırma ve uygulama faaliyetlerinin geliştirilmesi

**Performans göstergesi:**

- Toplumsal Hizmet/Sorumluluk Fonu (THF)'nin oluşturulması

**Faaliyet 1:** Toplumsal Hizmet/Sorumluluk Fonu (THF)'nin oluşturulması

**STRATEJİK HEDEF 2:** Bilim ve teknoloji ile ilgili konuların topluma iletilmesi için mekanizma ve faaliyetlerin geliştirilmesi

**Performans Hedefi 2.1:** Topluma Erişim Faaliyetlerinin artırılması

**Performans göstergesi:**

- Bilim ve Teknoloji Müzesi ve Uygulamalı Bilim Merkezi ziyaretçi sayısı

**Faaliyet 1:** Toplum ve Bilim Merkezinin faaliyetleri

## **STRATEJİK AMAÇ 4: KURUMSAL GELİŞİM**

**Kurumsal yönetim süreçlerini iyileştirmek; kurumsal altyapı ve mekanların değişen ve gelişen gereksinimlere uygun olarak genişletmek ve geliştirmek**

**STRATEJİK HEDEF 1:** Kurumsal altyapının ve mekanların geliştirilmesi

**Performans Hedefi 1.1:** Yerleşke fiziksel alt yapı ve üst yapı yeterliliğinin geliştirilmesi

**Performans göstergesi:**

- Sürdürülebilir ODTÜ projesi çerçevesinde başlatılan alt proje sayısı
- Yapı İşleri Teknik Daire Başkanlığı tarafından gerçekleştirilen yapım-onarım alanı
- Yenilenen çatı alanı
- Engelsiz ODTÜ kapsamında tasarlanan/ inşa edilen mekan sayısı
- Yeni eklenen genel kullanıma ait sosyal alan sayısı
- Kampus içi ulaşımın iyileştirilmesine yönelik gerçekleştirilen faaliyet sayısı
- Yenilenen lojman sayısı

**Faaliyet 1:** Sürdürülebilir ODTÜ Projesine etkinlik kazandırılması

**Faaliyet 2:** Bakım-Onarım faaliyetleri (Çatılar dışında)

**Faaliyet 3:** Çatı Yenilemeleri ile Isı Merkezinin yenilenmesi

**Faaliyet 4:** Engelsiz ODTÜ Ofisinin faaliyetlerinin yürütülmesi

**Faaliyet 5:** Genel kullanıma ait sosyal alanların artırılması

**Faaliyet 6:** Kampüs içi ulaşımın iyileştirilmesine yönelik faaliyetlerin yürütülmesi

**Faaliyet 7:** Lojman yenileme faaliyetlerinin sürdürülmesi

**STRATEJİK HEDEF 2:** Üniversitedeki kurumsal yönetim süreçlerinin iyileştirilmesi

**Performans Hedefi 1.1:** Bilgi teknolojilerinin (BT) kaldıraç etkisinden yararlanarak, üniversitenin kurumsal yönetim kalitesinin her alanda artırılması

**Performans göstergesi:**

- BBS projesi çerçevesinde tanımlanmış ve iyileştirme yapılmış süreç sayısı

**Faaliyet 1:** Bütünleşik Bilgi Sistemi (BBS) projesinin aşamalandırılarak sürdürülmesi

**Performans Hedefi 1.2:** Kurumsal iletişim ve tanıtım ile ilgili hizmetlerin geliştirilmesi

**Performans göstergesi:**

- Katılınan/düzenlenen Tanıtım Fuarı sayısı
- Yenilenen web sayfası sayısı
- Hazırlanan tanıtım malzemesi sayısı (basılı/dijital)

**Faaliyet 1:** Kurumsal İletişim Ofisi faaliyetleri

**Performans Hedefi 1.3:** Kurumsal performans ölçüm ve değerlendirme süreçlerinin iyileştirilmesi

**Performans göstergesi:**

- Kurumsal Gelişim ve Planlama Ofisi tarafından katkı verilen rapor/proje sayısı

**Faaliyet 1:** Kurumsal Gelişim ve Planlama Ofisi faaliyetlerinin yürütülmesi

**Performans Hedefi 1.4:** İhtiyaç duyulan alanlarda uzmanlaşmış birimler kurulması

**Performans göstergesi:**

- Kurumsal Tarih Ofisinin kurulması
- Yükseköğretim Çalışmaları Ofisinin kurulması
- Kaynak Yaratma Ofisinin kurulması

**Faaliyet 1:** Kurumsal Tarih Ofisinin kurulması ve işlerlik kazanması

**Faaliyet 2:** Yükseköğretim Çalışmaları Ofisinin kurulması ve işlerlik kazanması

**Faaliyet 3:** Kaynak Yaratma Ofisinin kurulması ve işlerlik kazanması

**Performans Hedefi 1.5:** Kurumsal öğrenmenin ve yenilikçiliğin desteklenmesi

**Performans göstergesi:**

- Inovasyon/Yenilik Fonu'nun oluşturulması

**Faaliyet 1:** İnovasyon/Yenilik Fonuna etkinlik kazandırılması

## **STRATEJİK AMAÇ 5: İNSAN GÜCÜ**

**ODTÜ öğrencilerinin akademik başarısı, sosyal ve kişisel gelişimi için sağlanan olanakları geliştirmek ve akademik ve idari insan gücünün gelişimini desteklemek**

**STRATEJİK HEDEF 1:** Öğrencilerin akademik başarısı, sosyal ve kişisel gelişimi için sağlanan olanakların geliştirilmesi

**Performans Hedefi 1.1:** Öğrencilerin barınma, beslenme, spor ve ulaşım olanaklarının iyileştirilmesi

**Performans göstergesi:**

- Yemekhane hizmetlerinden yararlanan öğrenci oranı
- Öğrencilere verilen yıllık tabldot/alakart sayısı
- Yenilenen lisans yurt sayısı
- İyileştirilme yapılan spor tesisi sayısı
- Yeni yapılan spor tesisi sayısı

**Faaliyet 1:** Kafeterya hizmetlerinin yaygınlaştırılması

**Faaliyet 2:** Yurt yenileme faaliyeti

**Faaliyet 3:** Spor tesislerinin iyileştirilmesi

**Faaliyet 4:** Yeni spor tesisi yapımı

**STRATEJİK HEDEF 2:** Akademik ve idari insan gücünün gelişiminin desteklenmesi

**Performans Hedefi 2.1:** Araştırmacı motivasyonunun ve bilgilendirilmesinin artırılması

**Performans göstergesi:**

- AGEP'e katılan öğretim üyesi sayısı
- AGEP kapsamında mentorluk desteği alan öğretim üyesi sayısı (devam eden)
- AGEP katılımcılarının geliştirdikleri ve desteklenen uluslararası projelerin sayısı (devam eden)
- AGEP Katılımcılarının desteklenen bilimsel araştırma projelerinin (BAP) sayısı (devam eden)

**Faaliyet 1:** Akademik Gelişim Programının (AGEP) yürütülmesi



**Performans Hedefi 2.2:** İdari personelin hizmet içi eğitim programlarının yıllık olarak planlanması ve sürekliliğinin sağlanması

**Performans göstergesi:**

- İdari personele verilen eğitim programı sayısı
- Eğitime katılan idari personel sayısı

**Faaliyet 1:** Personel Dairesi Başkanlığı'nın faaliyetlerinin sürdürülmesi



## 2. Performans Hedefi Tabloları

### PERFORMANS HEDEFİ TABLOSU

<b>İdare Adı</b>	38.03 - ORTA DOĞU TEKNİK ÜNİVERSİTESİ
------------------	---------------------------------------

<b>Amaç</b>	EĞİTİM: Eğitim programlarının etkisini artırarak ulusal ve uluslararası düzeyde eğitim kalite güvencesi kurumsallaşmış, öğretim teknolojileri kullanımında yenilikçiliği ilke edinmiş; lisans, lisansüstü ve yaşam boyu eğitim öğretim faaliyetleri gerçekleştirmek.
<b>Hedef</b>	Lisans eğitim süreçlerinin iyileştirilerek ve kaynakların artırılarak başarılı mezunlar yetiştirilmesi

<b>Performans Hedefi</b>	<b>Eğitim öğretim sürecindeki İngilizce yeterlik düzeyinin artırılması</b>
--------------------------	--

Performans Göstergeleri		Ölçü Birimi	2015	2016	2017
1	Temel İngilizce Bölümü Öğrencilerinin Başarı Oranı (Hazırlık sınıfını geçme oranı, Eğitim-Öğretim Yılı Bazında)	Oran	0,80	0,85	0,85
2012 yılından itibaren İngilizce Yeterlik Sınavının formatında değişiklik yapılmıştır. Ayrıca bir ek program tanımlanmıştır. Hazırlık sınıfını başarıyla tamamlayan öğrencilerin tüm öğrenciler içindeki oranı gösterge olarak kullanılacaktır.					

Faaliyetler		Kaynak İhtiyacı		
		Bütçe	Bütçe Dışı	Toplam
1	2011-2012 Eğitim-Öğretim yılında başlatılan İngilizce Hazırlık Sınıfı (Temel İngilizce Bölümü)Ek Programı	0	700.000	700.000
<b>Genel Toplam</b>		<b>0</b>	<b>700.000</b>	<b>700.000</b>

**PERFORMANS HEDEFİ TABLOSU**

<b>İdare Adı</b>	38.03 - ORTA DOĞU TEKNİK ÜNİVERSİTESİ
------------------	---------------------------------------

<b>Amaç</b>	EĞİTİM: Eğitim programlarının etkisini artırarak ulusal ve uluslararası düzeyde eğitim kalite güvencesi kurumsallaşmış, öğretim teknolojileri kullanımında yenilikçiliği ilke edinmiş; lisans, lisansüstü ve yaşam boyu eğitim öğretim faaliyetleri gerçekleştirmek.
<b>Hedef</b>	Lisans eğitim süreçlerinin iyileştirilerek ve kaynakların artırılarak başarılı mezunlar yetiştirilmesi

<b>Performans Hedefi</b>	<b>Öğrencilerin bireysel ve akademik gelişimlerine yönelik desteklerin artırılması</b>
--------------------------	--

Performans Göstergeleri		Ölçü Birimi	2015	2016	2017
1	ÖGEM seminer/eğitim sayısı	Sayı	65	75	50
Öğrenme ve Öğrenci Gelişim Merkezi (ÖGEM) tarafından öğrencilere ve öğretim elemanlarına sunulan ve öğrenme becerilerini geliştirebilmeleri amacıyla gerçekleştirilen seminer ve eğitim programlarını içermektedir. ÖGEM tarafından verilen eğitim programlarının (seminer, çalıştay vb.) sayısı performans göstergesi olarak kullanılacaktır.					
2	ÖGEM etkinlikleri katılımcı sayısı	Sayı	4.000	4.200	4.100
Öğrenme ve Öğrenci Gelişim Merkezi (ÖGEM) tarafından öğrencilere ve öğretim elemanlarına sunulan ve öğrenme becerilerini geliştirebilmeleri amacıyla gerçekleştirilen seminer ve eğitim programlarını içermektedir. ÖGEM tarafından verilen eğitim programlarının (seminer, çalıştay vb.) sayısı performans göstergesi olarak kullanılacaktır.					
3	ÖGEM bireysel danışma alan öğrenci sayısı	Sayı	80	50	60
Öğrenme ve Öğrenci Gelişim Merkezi (ÖGEM) tarafından gerçekleştirilen ve bireysel danışma alan öğrenci sayısı performans göstergesi olarak kullanılacaktır.					
4	ÖGEM bireysel danışma oturum sayısı	Sayı	600	400	500
Öğrenme ve Öğrenci Gelişim Merkezi (ÖGEM) tarafından gerçekleştirilen bireysel danışma oturum sayısı performans göstergesi olarak kullanılacaktır.					
5	Ders Amaçları ve Ders Öğrenim Çıktıları belirlenen lisans derslerin oranı	Oran	0,70	0,90	0,90
Ders Amaçları ve Ders Öğrenim Çıktıları belirlenen lisans derslerin oranı performans göstergesi olarak kullanılacaktır.					

Faaliyetler		Kaynak İhtiyacı		
		Bütçe	Bütçe Dışı	Toplam
1	Öğrenme ve Öğrenci Gelişim Merkezi (ÖGEM) faaliyetleri	135.000	0	135.000
2	Eğitim Politikaları Komisyonu Faaliyetleri	190.000	0	190.000
<b>Genel Toplam</b>		<b>325.000</b>	<b>0</b>	<b>325.000</b>

**PERFORMANS HEDEFİ TABLOSU**

<b>İdare Adı</b>	38.03 - ORTA DOĞU TEKNİK ÜNİVERSİTESİ
<b>Amaç</b>	EĞİTİM: Eğitim programlarının etkisini artırarak ulusal ve uluslararası düzeyde eğitim kalite güvencesi kurumsallaşmış, öğretim teknolojileri kullanımında yenilikçiliği ilke edinmiş; lisans, lisansüstü ve yaşam boyu eğitim öğretim faaliyetleri gerçekleştirmek.
<b>Hedef</b>	Lisans eğitim süreçlerinin iyileştirilerek ve kaynakların artırılarak başarılı mezunlar yetiştirilmesi

<b>Performans Hedefi</b>	<b>Eğitimde kalite güvencesinin kurumsallaştırılması</b>

Performans Göstergeleri		Ölçü Birimi	2015	2016	2017
1	Program ve Kurumsal Değerlendirme Destek Ofisi kurulması	Sayı	0	1	1
İç ve dış değerlendirme sürecine girecek akademik ve idari birimlere teknik destek sağlamak amacıyla Program ve Kurumsal Değerlendirme Destek Ofisi kurulması çalışmaları devam etmektedir.					

Faaliyetler		Kaynak İhtiyacı		
		Bütçe	Bütçe Dışı	Toplam
1	Program ve Kurumsal Değerlendirme Destek Ofisi kurulması	190.000	0	190.000
<b>Genel Toplam</b>		<b>190.000</b>	<b>0</b>	<b>190.000</b>



## PERFORMANS HEDEFİ TABLOSU

<b>İdare Adı</b>	38.03 - ORTA DOĞU TEKNİK ÜNİVERSİTESİ
------------------	---------------------------------------

<b>Amaç</b>	EĞİTİM: Eğitim programlarının etkisini artırarak ulusal ve uluslararası düzeyde eğitim kalite güvencesi kurumsallaşmış, öğretim teknolojileri kullanımında yenilikçiliği ilke edinmiş; lisans, lisansüstü ve yaşam boyu eğitim öğretim faaliyetleri gerçekleştirmek.
<b>Hedef</b>	Lisans eğitim faaliyetlerinin, eğitim kalitesi korunarak ve artırılarak sürdürülmesi

<b>Performans Hedefi</b>	<b>Lisans eğitim faaliyetlerinin, etkin süreçlerle sürdürülmesi</b>
--------------------------	---

Performans Göstergeleri		Ölçü Birimi	2015	2016	2017
1	Lisans programlarında eğitim gören öğrenci sayısı	Sayı	17.500	17.600	17.650
2017 yılında lisans eğitim faaliyetlerinin etkin süreçlerle sürdürülmesi sağlanarak lisans öğrencileri ve mezunlarının başarıları artırılacaktır. Lisans programlarında eğitim gören öğrenci sayısına hazırlık öğrencileri de dahil edilmiştir. Aslında lisans programlarında eğitim gören öğrenci sayısının artmasını hedeflememekteyiz. Af ve kontenjan artırımı gibi kontrol edemediğimiz sebepler dolayısıyla bu sayı artmıştır. Daha da artacağını hedeflememekle beraber öngörmekteyiz.					
2	Lisans mezunlarının ortalama mezuniyet süresi	Yıl	4,50	4,20	4,20
2017 yılında lisans eğitim faaliyetlerinin etkin süreçlerle sürdürülmesi sağlanarak lisans öğrencileri ve mezunlarının başarılarının artırılması hedeflenmektedir.					
3	Lisans mezunlarının mezuniyet not ortalaması	Sayı	2,90	2,95	2,95
2017 yılında lisans eğitim faaliyetlerinin etkin süreçlerle sürdürülmesi sağlanarak lisans öğrencileri ve mezunlarının başarılarının artırılması hedeflenmektedir.					
4	Öğretim elemanı başına düşen lisans öğrenci sayısı	Sayı	14,00	13,90	13,80
2017 yılında lisans eğitim faaliyetlerinin etkin süreçlerle sürdürülmesi sağlanarak lisans öğrencileri ve mezunlarının başarılarının artırılması hedefine yönelik olarak öğretim elemanı başına düşen öğrenci sayısının azaltılması hedeflenmektedir.					

Faaliyetler	Kaynak İhtiyacı		
	Bütçe	Bütçe Dışı	Toplam
1 Lisans eğitim faaliyetleri	213.000.000	0	213.000.000
<b>Genel Toplam</b>	<b>213.000.000</b>	<b>0</b>	<b>213.000.000</b>



## PERFORMANS HEDEFİ TABLOSU

<b>İdare Adı</b>	38.03 - ORTA DOĞU TEKNİK ÜNİVERSİTESİ
------------------	---------------------------------------

<b>Amaç</b>	EĞİTİM: Eğitim programlarının etkisini artırarak ulusal ve uluslararası düzeyde eğitim kalite güvencesi kurumsallaşmış, öğretim teknolojileri kullanımında yenilikçiliği ilke edinmiş; lisans, lisansüstü ve yaşam boyu eğitim öğretim faaliyetleri gerçekleştirmek.
<b>Hedef</b>	Lisansüstü eğitimin geliştirilmesi

<b>Performans Hedefi</b>	<b>Lisansüstü eğitim faaliyetlerinin, etkin süreçlerle sürdürülmesi</b>
--------------------------	---

Performans Göstergeleri		Ölçü Birimi	2015	2016	2017
1	Lisansüstü programlarında eğitim gören öğrenci sayısı	Sayı	8.364	8.500	8.600
2017 yılında da lisansüstü eğitim faaliyetlerinin etkin süreçlerle sürdürülmesi sağlanarak lisansüstü öğrencileri ve mezunlarının başarıları artırılabilecektir. Bunun için lisansüstü programlara (y.lisans ve doktora) devam eden/kayıtlı olan öğrenci sayısı, bu programlardan mezun olan öğrenci sayısı ve doktora programlarını bitiren öğrencilerin ortalama mezuniyet süresi gösterge olarak kullanılacaktır.					
2	Lisansüstü mezun sayısı	Sayı	956	1.500	1.600
2017 yılında da lisansüstü eğitim faaliyetlerinin etkin süreçlerle sürdürülmesi sağlanarak lisansüstü öğrencileri ve mezunlarının başarılarının, hem öğrenci hemde mezun sayılarının artırılması hedeflenmektedir.					
3	Doktora ortalama mezuniyet süresi	Yıl	6,00	5,80	5,70
6111 sayılı yasa ile lisansüstü eğitim süresi nedeni ile üniversiteden ilişik kesilmesi kaldırıldığı ve afla geri dönüşler olduğu için lisansüstü eğitimde öğrencilerin geçirdiği süreler uzamaktadır. Ayrıca Doktora programlarına kayıtlı olan öğrencilerimizin bir kısmı üniversite faaliyetleri dışında bir işte çalışmaları için mezuniyet sürelerinin kısalmasında güçlükler ortaya çıkmaktadır. Mezuniyet süresinin artması hedefimiz olmamakla birlikte daha uzun süreleri öngörmekteyiz.					
4	Program Eğitim Amaçları ve Program Çıktıları belirlenen lisansüstü programların sayısının toplam lisansüstü program sayısına oranı	Oran	0,85	1	1
Program Eğitim Amaçları ve Program Çıktıları belirlenen lisansüstü programların sayısının toplam lisansüstü program sayısına oranı performans göstergesi olarak kullanılacaktır.					

Faaliyetler	Kaynak İhtiyacı		
	Bütçe	Bütçe Dışı	Toplam
1 Lisansüstü eğitim faaliyetleri	106.900.000	0	106.900.000
<b>Genel Toplam</b>	<b>106.900.000</b>	<b>0</b>	<b>106.900.000</b>

**PERFORMANS HEDEFİ TABLOSU**

<b>İdare Adı</b>	38.03 - ORTA DOĞU TEKNİK ÜNİVERSİTESİ
------------------	---------------------------------------

<b>Amaç</b>	EĞİTİM: Eğitim programlarının etkisini artırarak ulusal ve uluslararası düzeyde eğitim kalite güvencesi kurumsallaşmış, öğretim teknolojileri kullanımında yenilikçiliği ilke edinmiş; lisans, lisansüstü ve yaşam boyu eğitim öğretim faaliyetleri gerçekleştirmek.
<b>Hedef</b>	Eğitim-öğretim alanında uluslararası tanınırlığın artırılması

<b>Performans Hedefi</b>	<b>Uluslararası Yükseköğretim Kurumlarıyla yürütülen ortak programların geliştirilmesi ve etkinleştirilmesi</b>
--------------------------	---

Performans Göstergeleri		Ölçü Birimi	2015	2016	2017
1	Uluslararası Yükseköğretim Kurumlarıyla ortak yürütülen lisans programlarındaki toplam öğrenci sayısı	Sayı	280	300	300
Yurtdışındaki seçilmiş üniversitelerden nitelikli lisans öğrencilerinin üniversitemize çekilmesi amacıyla ortaklık anlaşmaları yapılmaktadır. Bu ortak programlarda eğitimine devam eden öğrenci sayısı gösterge olarak kullanılacaktır.					
2	Uluslararası Yükseköğretim Kurumlarıyla ortak yürütülen lisansüstü programlardaki toplam öğrenci sayısı	Sayı	80	85	85
Yurtdışındaki seçilmiş üniversitelerden nitelikli yüksek lisans öğrencilerinin üniversitemize çekilmesi amacıyla ortaklık anlaşmaları yapılmaktadır. Ortak lisansüstü (y.lisans + doktora) programlardaki öğrenci sayıları performans göstergesi olarak kullanılacaktır.					

Faaliyetler		Kaynak İhtiyacı		
		Bütçe	Bütçe Dışı	Toplam
1	Uluslararası yükseköğretim kurumlarıyla ortak lisans programları yürütülmesi	845.000	0	845.000
2	Uluslararası yükseköğretim kurumlarıyla ortak lisansüstü programları yürütülmesi	355.000	0	355.000
<b>Genel Toplam</b>		<b>1.200.000</b>	<b>0</b>	<b>1.200.000</b>

**PERFORMANS HEDEFİ TABLOSU**

<b>İdare Adı</b>	38.03 - ORTA DOĞU TEKNİK ÜNİVERSİTESİ
------------------	---------------------------------------

<b>Amaç</b>	EĞİTİM: Eğitim programlarının etkisini artırarak ulusal ve uluslararası düzeyde eğitim kalite güvencesi kurumsallaşmış, öğretim teknolojileri kullanımında yenilikçiliği ilke edinmiş; lisans, lisansüstü ve yaşam boyu eğitim öğretim faaliyetleri gerçekleştirmek.
<b>Hedef</b>	Eğitim-öğretim alanında uluslararası tanınırlığın artırılması

<b>Performans Hedefi</b>	<b>Uluslararası öğrenci sayısının artırılması</b>
--------------------------	---

Performans Göstergeleri		Ölçü Birimi	2015	2016	2017
1	Yabancı Öğrenci Koordinatörlüğü'nün etkinlik sayısı	Sayı	6	7	7
Yabancı Öğrenci Koordinatörlüğü'nün gerçekleştireceği etkinliklerin (tanıtım etkinlikleri, katılınan fuarlar, seminerler vb.) sayısı performans göstergesi olarak kullanılacaktır.					
2	Uluslararası öğrenci sayısı	Sayı	1.700	1.800	1.850
Üniversitemizde eğitimine devam eden (lisans, y.lisans, doktora) uluslararası öğrenci sayısının artırılması hedeflenmektedir.					

Faaliyetler		Kaynak İhtiyacı		
		Bütçe	Bütçe Dışı	Toplam
1	Yabancı Öğrenci Koordinatörlüğü faaliyetlerinin geliştirilmesi	190.000	0	190.000
<b>Genel Toplam</b>		<b>190.000</b>	<b>0</b>	<b>190.000</b>



**PERFORMANS HEDEFİ TABLOSU**

<b>İdare Adı</b>	38.03 - ORTA DOĞU TEKNİK ÜNİVERSİTESİ
<b>Amaç</b>	EĞİTİM: Eğitim programlarının etkisini artırarak ulusal ve uluslararası düzeyde eğitim kalite güvencesi kurumsallaşmış, öğretim teknolojileri kullanımında yenilikçiliği ilke edinmiş; lisans, lisansüstü ve yaşam boyu eğitim öğretim faaliyetleri gerçekleştirmek.
<b>Hedef</b>	Eğitim programlarının destek altyapısının ve eğitim ile ilgili hizmetlerin geliştirilmesi

<b>Performans Hedefi</b>	<b>Mevcut eğitim ortamlarının iyileştirilmesi ve yeni eğitim mekanlarının oluşturulması</b>
--------------------------	---

Performans Göstergeleri		Ölçü Birimi	2015	2016	2017
1	Yenilenen mevcut derslik kapasitesi (m2)	Metrekare	0	705	2.240
Öğrencilerin mevcut dersliklerinde yenileme çalışmaları yapılacaktır.					
2	Tadilatı yapılan/yenilenen laboratuvar alanı (m2)	Metrekare	0	1.255	7.396
Eğitim laboratuvarlarının yenilenmesi ve bakım onarım çalışmalarına devam edilecektir. Tadilatı yapılan/yenilenen laboratuvar alanı performans göstergesi olarak kullanılacaktır.					
3	İnşaatı gerçekleştirilen Eğitim Fakültesi ek bina alanı (m2)	Metrekare	0	0	6.500
Daha etkin hizmet verilmesi amacıyla inşaatı gerçekleştirilen (yapılması planlanan) Eğitim Fakültesi ek bina alanı performans göstergesi olarak kullanılacaktır.					
4	İnşaatı gerçekleştirilen Beşeri Bilimler bina alanı (m2)	Metrekare	0	0	0
Daha etkin hizmet verilmesi amacıyla inşaatı gerçekleştirilen Beşeri Bilimler bina alanı performans göstergesi olarak kullanılacaktır.					
5	Yeni oluşturulan öğrenci çalışma mekanları alanı	Metrekare	0	0	0
Bölümler içinde ve dışında çalışma salonları oluşturulması sağlanacaktır. Oluşturulan çalışma mekanlarının sayısı performans göstergesi olarak kullanılacaktır.					
6	Yenilenen öğrenci çalışma mekanları (m2)	Metrekare	255	0	6.046
Öğrencilerin birlikte ders çalışmalarına olanak sağlayacak çalışma ortamları yeniden düzenlenecektir. Yenilenen mekanların alanı (m2) performans göstergesidir.					

Faaliyetler	Kaynak İhtiyacı		
	Bütçe	Bütçe Dışı	Toplam
1 Eğitim mekanlarının kapasitelerinin iyileştirilmesi	1.875.000	0	1.875.000
2 Eğitim Fakültesi ek bina yapımı	2.500.000	0	2.500.000
3 Beşeri Bilimler bina yapımı	200.000	0	200.000
4 Öğrenci çalışma alanlarının düzenlenmesi	700.000	0	700.000
<b>Genel Toplam</b>	<b>5.275.000</b>	<b>0</b>	<b>5.275.000</b>

**PERFORMANS HEDEFİ TABLOSU**

<b>İdare Adı</b>	38.03 - ORTA DOĞU TEKNİK ÜNİVERSİTESİ
------------------	---------------------------------------

<b>Amaç</b>	EĞİTİM: Eğitim programlarının etkisini artırarak ulusal ve uluslararası düzeyde eğitim kalite güvencesi kurumsallaşmış, öğretim teknolojileri kullanımında yenilikçiliği ilke edinmiş; lisans, lisansüstü ve yaşam boyu eğitim öğretim faaliyetleri gerçekleştirmek.
<b>Hedef</b>	Öğretim teknolojileri kullanımında yenilikçiliğin artırılması

<b>Performans Hedefi</b>	<b>Öğretim teknolojilerinin sürekli yenilenmesi ve yaygın kullanımı</b>
--------------------------	---

Performans Göstergeleri		Ölçü Birimi	2015	2016	2017
1	Öğretim Yönetim Sistemi (Learning Management System) destekli ders sayısı	Sayı	10.441	10.400	10.400
Öğretim teknolojilerinin sürekli yenilenmesi ve yaygın kullanımının sağlanması amacıyla çalışmalar sürdürülecektir. Bu çalışmaların sonucunda öğretim yönetim sistemi ile desteklenmeye başlanan ders sayısı performans göstergesi olarak kullanılacaktır.					

Faaliyetler		Kaynak İhtiyacı		
		Bütçe	Bütçe Dışı	Toplam
1	Teknoloji destekli eğitimin etkin ve yaygın yürütülmesi	3.864.600	0	3.864.600
<b>Genel Toplam</b>		<b>3.864.600</b>	<b>0</b>	<b>3.864.600</b>

**PERFORMANS HEDEFİ TABLOSU**

<b>İdare Adı</b>	38.03 - ORTA DOĞU TEKNİK ÜNİVERSİTESİ
------------------	---------------------------------------

<b>Amaç</b>	ARAŞTIRMA: Etkin bir kaynak geliştirme sistemi oluşturarak ve sürekli iyileştirmeyi sağlayarak etkin ARGE faaliyetleri yürütmek
<b>Hedef</b>	Yeni çalışmalara yön verecek ve toplumsal katkılar sağlayacak disiplinler-disiplinlerarası-çok disiplinli araştırma faaliyetlerinin yürütülmesi

<b>Performans Hedefi</b>	<b>Öncelikli alanlarda araştırma projelerinin geliştirilmesi</b>
--------------------------	--

Performans Göstergeleri		Ölçü Birimi	2015	2016	2017
1	Teknolojik araştırma sektöründe Kalkınma Bakanlığı tarafından desteklenen devam eden proje sayısı	Sayı	6	7	13
Öncelikli alanlarda büyük ölçekli ar-ge projelerinin gerçekleştirilmesi planlanmaktadır. Kalkınma Bakanlığı tarafından desteklenmiş olan ve yatırım programında yer alarak, devam eden projelerin sayısı performans göstergesi olarak kullanılacaktır.					
2	Teknolojik araştırma sektöründe Kalkınma Bakanlığı tarafından desteklenen devam eden projelerin bütçesi	TL	15.000.000	40.487.000	36.663.000
Kalkınma Bakanlığı tarafından desteklenmiş olan ve yatırım programında yer alarak, devam eden projelerin bütçesi (yıllık) performans göstergesi olarak kullanılacaktır.					
3	Yeni alınan disiplinlerarası proje sayısı	Sayı	2	3	2
Kalkınma Bakanlığı tarafından desteklenmiş olan ve yatırım programında yer alarak, yeni alınan projelerin sayısı performans göstergesi olarak kullanılacaktır.					

Faaliyetler		Kaynak İhtiyacı		
		Bütçe	Bütçe Dışı	Toplam
1	Büyük ölçekli disiplinlerarası projelerin geliştirilmesi için oluşturulan platformun desteklenmesi	111.000	0	111.000
<b>Genel Toplam</b>		<b>111.000</b>	<b>0</b>	<b>111.000</b>

**PERFORMANS HEDEFİ TABLOSU**

<b>İdare Adı</b>	38.03 - ORTA DOĞU TEKNİK ÜNİVERSİTESİ
------------------	---------------------------------------

<b>Amaç</b>	ARAŞTIRMA: Etkin bir kaynak geliştirme sistemi oluşturarak ve sürekli iyileştirmeyi sağlayarak etkin ARGE faaliyetleri yürütmek
<b>Hedef</b>	Araştırma faaliyetlerinin ve çıktılarının etkisinin artırılması

<b>Performans Hedefi</b>	<b>Araştırma ve uygulama merkezlerinin faaliyetlerinin daha etkin düzeye getirilmesi</b>
--------------------------	--

Performans Göstergeleri		Ölçü Birimi	2015	2016	2017
1	Merkezler için İşbirliği Geliştirme Programı (MİGEP)'na katılan araştırmacı sayısı	Sayı	15	15	15

Merkezler için İşbirliği Geliştirme Programı (MİGEP)'na katılan lisansüstü öğrenci sayısı performans göstergesi olarak kullanılacaktır.

Faaliyetler		Kaynak İhtiyacı		
		Bütçe	Bütçe Dışı	Toplam
1	Araştırma Merkezlerinin etkinliğini artırmak amacıyla Merkezler için İşbirliği Geliştirme Programının (MİGEP) yürütülmesi	250.000	0	250.000
<b>Genel Toplam</b>		<b>250.000</b>	<b>0</b>	<b>250.000</b>



## PERFORMANS HEDEFİ TABLOSU

<b>İdare Adı</b>	38.03 - ORTA DOĞU TEKNİK ÜNİVERSİTESİ
------------------	---------------------------------------

<b>Amaç</b>	ARAŞTIRMA: Etkin bir kaynak geliştirme sistemi oluşturarak ve sürekli iyileştirmeyi sağlayarak etkin ARGE faaliyetleri yürütmek
<b>Hedef</b>	Araştırma faaliyetlerinin ve çıktılarının etkisinin artırılması

<b>Performans Hedefi</b>	<b>Ekonomik ve toplumsal faydası yüksek araştırma çıktılarının artırılması</b>
--------------------------	--

Performans Göstergeleri		Ölçü Birimi	2015	2016	2017
1	Merkezlerde yürütülen ar-ge projelerinin bütçelerinin toplamı	TL	19.000.000	23.000.000	40.000.000
Merkezler tarafından yürütülen ve ulusal ve uluslararası destekli devam eden projelerin yıllık bütçesi performans göstergesi olarak kullanılacaktır.					
2	Merkezlerde yürütülen ar-ge faaliyetlerinden üretilen yayın sayısı	Sayı	150	160	180
Projelerden çıkan, merkez adresli bilimsel yayınların sayısı (makale, bildiri vb.) performans göstergesi olarak kullanılacaktır.					
3	Merkezlerin döner sermaye gelirlerinin toplamı (proje bedelleri)	TL	5.000.000	7.000.000	7.000.000
Merkezler tarafından yürütülen döner sermaye proje gelirleri (yıllık) performans göstergesi olarak kullanılacaktır.					
4	Merkez altyapıları kullanılarak üretilen tezlerin sayısı	Sayı	47	50	50
Merkez altyapısı kullanılarak/ilgili lisansüstü programlarda yürütülmekte olan tez sayısı (yıllık) performans göstergesi olarak kullanılacaktır.					

Faaliyetler		Kaynak İhtiyacı		
		Bütçe	Bütçe Dışı	Toplam
1	Rektörlüğe bağlı araştırma ve uygulama merkezlerinin faaliyetleri	5.571.500	0	5.571.500
<b>Genel Toplam</b>		<b>5.571.500</b>	<b>0</b>	<b>5.571.500</b>



## PERFORMANS HEDEFİ TABLOSU

<b>İdare Adı</b>	38.03 - ORTA DOĞU TEKNİK ÜNİVERSİTESİ
------------------	---------------------------------------

<b>Amaç</b>	ARAŞTIRMA: Etkin bir kaynak geliştirme sistemi oluşturarak ve sürekli iyileştirmeyi sağlayarak etkin ARGE faaliyetleri yürütmek
<b>Hedef</b>	Araştırma faaliyetlerinin ve çıktılarının etkinsinin artırılması

<b>Performans Hedefi</b>	<b>Bilimsel ve toplumsal faydası yüksek araştırma çıktılarının artırılması</b>
--------------------------	--

Performans Göstergeleri		Ölçü Birimi	2015	2016	2017
1	Öğretim Üyesi başına düşen uluslararası endeksli yayın sayısı	Sayı	1,6	1,5	1,7
Öğretim Üyesi başına düşen uluslararası endeksli (SSCI, SCI vb.) makale sayısı performans göstergesi olarak kullanılacaktır.					
2	Öğretim Üyesi başına düşen uluslararası bildiri sayısı	Sayı	1,2	1,0	1,5
Öğretim üyesi başına düşen uluslararası kitap/kitapta bölüm sayısı performans göstergesi olarak kullanılacaktır.					
3	Ulusal yayın sayısı	Sayı	920	900	900
Ulusal yayın (makale, bildiri vb.) sayısı performans göstergesi olarak kullanılacaktır.					
4	Öğretim Üyesi başına düşen atıf sayısı	Sayı	34	30	35
Öğretim üyesi başına düşen atıf sayısı performans göstergesi olarak kullanılacaktır.					

Faaliyetler		Kaynak İhtiyacı		
		Bütçe	Bütçe Dışı	Toplam
1	Araştırma - Geliştirme Destek Programı	0	1.000.000	1.000.000
<b>Genel Toplam</b>		<b>0</b>	<b>1.000.000</b>	<b>1.000.000</b>

**PERFORMANS HEDEFİ TABLOSU**

<b>İdare Adı</b>	38.03 - ORTA DOĞU TEKNİK ÜNİVERSİTESİ
------------------	---------------------------------------

<b>Amaç</b>	ARAŞTIRMA: Etkin bir kaynak geliştirme sistemi oluşturarak ve sürekli iyileştirmeyi sağlayarak etkin ARGE faaliyetleri yürütmek
<b>Hedef</b>	Araştırma faaliyetlerinin ve çıktılarının etkisinin artırılması

<b>Performans Hedefi</b>	<b>Sanayinin ihtiyaçlarına cevap veren araştırma faaliyetlerinin yürütülmesi</b>
--------------------------	--

Performans Göstergeleri		Ölçü Birimi	2015	2016	2017
1	Teknoloji transferi ile ilgili olarak üniversite içinde düzenlenen bilgilendirme etkinliği sayısı	Sayı	44	45	50
Teknoloji Transfer Ofisi faaliyetleri performans göstergesi olarak kullanılacaktır.					
2	Teknoloji Transferi ile ilgili olarak çalışan personele verilen eğitim süresi (saat)	Saat	898	900	800
Teknoloji Transfer Ofisi faaliyetleri performans göstergesi olarak kullanılacaktır.					

Faaliyetler		Kaynak İhtiyacı		
		Bütçe	Bütçe Dışı	Toplam
1	Teknoloji transfer faaliyetlerinin yürütülmesi	0	1.200.000	1.200.000
<b>Genel Toplam</b>		<b>0</b>	<b>1.200.000</b>	<b>1.200.000</b>

**PERFORMANS HEDEFİ TABLOSU**

<b>İdare Adı</b>	38.03 - ORTA DOĞU TEKNİK ÜNİVERSİTESİ
------------------	---------------------------------------

<b>Amaç</b>	ARAŞTIRMA: Etkin bir kaynak geliştirme sistemi oluşturarak ve sürekli iyileştirmeyi sağlayarak etkin ARGE faaliyetleri yürütmek
<b>Hedef</b>	Araştırma faaliyetleri için kaynak yaratılması ve etkin kullanılması

<b>Performans Hedefi</b>	<b>Araştırma amaçlı fiziksel kaynakların geliştirilmesi ve etkin kullanımının sağlanması</b>
--------------------------	--

Performans Göstergeleri		Ölçü Birimi	2015	2016	2017
1	Disiplinlerarası araştırma - uygulama merkezlerinin kullanımına sunulan mekan kapasitesi	Metrekare	29.500	30.500	32.000
Disiplinlerarası araştırma potansiyelini artırmak ve mükemmeliyet merkezlerinin mekan sorunlarını çözmek amacıyla "Araştırma Parkı", vb. binaların yapılması planlanmaktadır. Bu kapsamda büyük ölçekli projeler ve merkezlerin kullanımına sunulan yeni mekan kapasitesi (m2) performans göstergesidir.					
2	Merkezi Laboratuvar birimlerinde analizi yapılan ODTÜ içi örnek sayısı	Sayı	7.000	7.500	8.000
Merkezi Laboratuvar birimlerinde analizi yapılan ODTÜ içi (bölümler, merkezler vb. gelen) örnek sayısı performans göstergesi olarak kullanılacaktır.					
3	Merkezi Laboratuvar birimlerinde analizi yapılan ODTÜ dışı örnek sayısı	Sayı	10.000	11.000	12.000
Merkezi Laboratuvar birimlerinde analizi yapılan ODTÜ dışı (diğer üniversiteler, kurumlar, sanayi vb.) örnek sayısı performans göstergesi olarak kullanılacaktır.					

Faaliyetler		Kaynak İhtiyacı		
		Bütçe	Bütçe Dışı	Toplam
1	Araştırma Merkezleri için yeni mekanların yaratılması (Ek hizmet binaları, Araştırma Parkı vb.)	28.303.000	0	28.303.000
2	Merkezi Laboratuvar faaliyetleri	512.600	0	512.600
<b>Genel Toplam</b>		<b>28.815.600</b>	<b>0</b>	<b>28.815.600</b>



**PERFORMANS HEDEFİ TABLOSU**

<b>İdare Adı</b>	38.03 - ORTA DOĞU TEKNİK ÜNİVERSİTESİ
<b>Amaç</b>	ARAŞTIRMA: Etkin bir kaynak geliştirme sistemi oluşturarak ve sürekli iyileştirmeyi sağlayarak etkin ARGE faaliyetleri yürütmek
<b>Hedef</b>	Araştırma faaliyetleri için kaynak yaratılması ve etkin kullanılması
<b>Performans Hedefi</b>	<b>Araştırma amaçlı finansal kaynakların geliştirilmesi</b>

Performans Göstergeleri		Ölçü Birimi	2015	2016	2017
1	Uluslararası proje geliştirme amaçlı verilen destek miktarı	TL	500.000	550.000	600.000
Araştırma amaçlı finansal kaynakların geliştirilerek uluslararası projelerin geliştirilmesi amacıyla öğretim üyeleri desteklenecektir. Bu amaçla verilen destek miktarı (yıllık) performans göstergesi olarak kullanılacaktır.					
2	Uluslararası proje geliştirme amaçlı verilen destekten yararlanan araştırmacı sayısı	Sayı	40	45	50
Araştırma amaçlı finansal kaynakların geliştirilerek uluslararası projelerin geliştirilmesi amacıyla öğretim üyeleri desteklenecektir. Bu kapsamda desteklenen öğretim üyesi sayısı performans göstergesi olarak kullanılacaktır.					
3	Üniversite tarafından desteklenen BAP 1 projelerinin sayısı	Sayı	334	320	350
Araştırma amaçlı finansal kaynakların geliştirilerek üniversitemizde yürütülen BAP-1 projelerinin etkinliği artırılabilecektir. Bu projelerin sayısı performans göstergesi olarak kullanılacaktır.					
4	Üniversite tarafından desteklenen BAP 1 projelerinin toplam bütçesi	TL	3.762.000	5.400.000	5.500.000
Araştırma amaçlı finansal kaynakların geliştirilerek üniversitemizde yürütülen BAP-1 projelerinin etkinliği artırılabilecektir. Bu projelerin bütçesi (yıllık) performans göstergesi olarak kullanılacaktır.					
5	BAP1 projelerinden kaynaklanan bilimsel yayın sayısı	Sayı	110	115	120
Araştırma amaçlı finansal kaynakların geliştirilerek üniversitemizde yürütülen BAP-1 projelerinin etkinliği artırılabilecektir. Bu projelerden kaynaklanan bilimsel yayın (makale, bildiri, kitapta bölüm vb.) sayısı performans göstergesi olacaktır.					
6	BAP1 kaynaklarından doğrudan desteklenen tez sayısı	Sayı	320	330	340
Araştırma amaçlı finansal kaynakların geliştirilerek üniversitemizde yürütülen BAP-1 projelerinin etkinliği artırılabilecektir. Bu projeler kapsamında desteklenen tez (y.lisans ve doktora) sayısı performans göstergesi olarak kullanılacaktır.					
7	Yürütülen Döner Sermaye proje ve danışmanlık sayısı	Sayı	2.136	1.600	1.800
Araştırma amaçlı finansal kaynakların geliştirilerek üniversitemizde yürütülen Döner Sermaye projelerinin (proje ve danışmanlık) sayısı artırılabilecektir.					
8	TÜBİTAK destekli proje sayısı	Sayı	454	400	400
TÜBİTAK tarafından desteklenen projelerin (TÜBİTAK'ın BİDEB dışındaki tüm destek programları) sayısı performans göstergesidir.					
9	TÜBİTAK destekli projelerden yıllık harcama miktarı	TL	20.000.000	19.000.000	20.000.000
TÜBİTAK tarafından desteklenen projelerin (TÜBİTAK'ın BİDEB dışındaki tüm destek programları) yıllık harcama tutarları performans göstergesidir.					
10	SAN-TEZ proje sayısı	Sayı	58	75	30
Yıl içinde devam eden SAN-TEZ projelerinin sayısı performans göstergesidir.					
11	SAN-TEZ destekli projelerden yıllık harcama miktarı	TL	3.000.000	8.000.000	1.000.000
Devam eden SAN-TEZ projelerinin yıllık harcama tutarları performans göstergesidir.					
12	Toplam ulusal destekli proje sayısı	Sayı	2.463	2.500	2.500
Farklı ulusal kurumlar tarafından desteklenen (Kalkınma Bakanlığı, TÜBİTAK, TÜBA, Kalkınma Ajansı, Bakanlıklar vb.) projelerin sayısı performans göstergesidir.					
13	Toplam ulusal destekli projelerden yıllık harcama miktarı	TL	57.000.000	80.000.000	85.000.000
Farklı ulusal kurumlar tarafından desteklenen (Kalkınma Bakanlığı, TÜBİTAK, TÜBA, Kalkınma Ajansı, Bakanlıklar vb.) projelerin yıllık harcama tutarları performans göstergesidir.					
14	Yürütülmekte olan uluslararası araştırma projelerinin sayısı	Sayı	151	80	80
Uluslararası kuruluşlar tarafından desteklenen (AB Çerçeve Programları, NATO, UNDP vb.) projelerin sayısı performans göstergesidir.					
15	Uluslararası destekli projelerden yıllık harcama miktarı	TL	14.900.000	17.000.000	18.000.000
Uluslararası kuruluşlar tarafından desteklenen (AB Çerçeve Programları, NATO, UNDP vb.) projelerin yıllık harcama tutarları performans göstergesidir.					

Faaliyetler	Kaynak İhtiyacı			
	Bütçe	Bütçe Dışı	Toplam	
1	Araştırmacılara uluslararası proje geliştirme ve yürütme desteği verilmesi	0	380.000	380.000
2	BAP -1 Programının yürütülmesi	5.000.000	0	5.000.000
3	Döner Sermaye projelerinin yürütülmesi	0	32.000.000	32.000.000
4	Ulusal Ar-Ge projelerinin yürütülmesi (Döner Sermaye projeleri hariç)	4.000.000	77.000.000	81.000.000
5	Uluslararası Ar-Ge projelerinin yürütülmesi	0	17.000.000	17.000.000
<b>Genel Toplam</b>	<b>9.000.000</b>	<b>126.380.000</b>	<b>135.380.000</b>	

**PERFORMANS HEDEFİ TABLOSU**

<b>İdare Adı</b>	38.03 - ORTA DOĞU TEKNİK ÜNİVERSİTESİ
------------------	---------------------------------------

<b>Amaç</b>	ARAŞTIRMA: Etkin bir kaynak geliştirme sistemi oluşturarak ve sürekli iyileştirmeyi sağlayarak etkin ARGE faaliyetleri yürütmek
<b>Hedef</b>	Araştırma faaliyetleri için kaynak yaratılması ve etkin kullanılması

<b>Performans Hedefi</b>	<b>İnsan kaynaklarının geliştirilmesi</b>
--------------------------	---

Performans Göstergeleri		Ölçü Birimi	2015	2016	2017
1	Sanayi için Araştırmacı Yetiştirme Programındaki (SAYP) araştırmacı sayısı	Sayı	30	32	35
Sanayi için Araştırmacı Yetiştirme Programı (SAYP) ile Üniversitemizde yapılan lisansüstü tezlerin, sanayinin ihtiyaçlarına yönelik olarak gerçekleştirilmesinin sağlanması ve öncelikli alanlarda üniversite-sanayi işbirliğinin artırılması hedeflenmektedir. Bu programa katılan/devam etmekte olan araştırmacı sayısı (lisansüstü öğrenci sayısı) performans göstergesi olarak kullanılacaktır.					
2	YÖK destekli ÖYP'ye devam eden lisansüstü öğrenci sayısı	Sayı	303	320	350
Öğretim Üyesi Yetiştirme Programı YÖK koordinasyonu ile yürütülmeye devam edilmektedir. ÖYP-YÖK kapsamında lisansüstü eğitime devam eden öğrenci sayısı performans göstergesi olarak kullanılacaktır.					
3	Kalkınma Bakanlığının desteklediği ÖYP'den mezun olan toplam öğrenci sayısı	Sayı	523	584	700
Öğretim Üyesi Yetiştirme Programında Kalkınma Bakanlığı desteği ile devam eden öğrencilerimiz mezun olmaktadır. 2010 yılından sonra bu programa öğrenci kabul edilmemektedir. Programdan mezun olan öğrencilerin sayısı (toplam mezun) performans göstergesi olarak kullanılacaktır.					

Faaliyetler	Kaynak İhtiyacı		
	Bütçe	Bütçe Dışı	Toplam
1 Sanayi için Araştırmacı Yetiştirme Programının (SAYP) yürütülmesi	0	4.000.000	4.000.000
2 Öğretim Üyesi Yetiştirme Programlarının (ÖYP) yürütülmesi	4.000.000	550.000	4.550.000
<b>Genel Toplam</b>	<b>4.000.000</b>	<b>4.550.000</b>	<b>8.550.000</b>

**PERFORMANS HEDEFİ TABLOSU**

<b>İdare Adı</b>	38.03 - ORTA DOĞU TEKNİK ÜNİVERSİTESİ
------------------	---------------------------------------

<b>Amaç</b>	TOPLUMSAL HİZMET: Yeni ve yaratıcı uygulamalar geliştirerek toplumun öncelikli sorunlarının çözümüne katkı sağlayacak mekanizma ve faaliyetler geliştirmek ve deneyimleri paylaşmak
<b>Hedef</b>	Toplumun öncelikli sorunlarının çözümüne yönelik konularda eğitim, araştırma ve uygulama faaliyetlerinin yürütülmesi

<b>Performans Hedefi</b>	<b>Derslerin diğer yükseköğretim kurumları ile paylaşılması için açık ders materyali geliştirilmesi</b>
--------------------------	---

Performans Göstergeleri		Ölçü Birimi	2015	2016	2017
1	ODTU Açık Ders Malzemesi uygulamasına eklenen ders sayısı	Sayı	7	7	10
ODTÜ Açık Ders Malzemesi uygulamasına yeni eklenen ders sayısı performans göstergesi olarak kullanılacaktır.					
2	ODTU Açık Ders Malzemesi web sitesine giren ziyaretçi sayısı	Sayı	160.900	190.000	220.000
ODTÜ Açık Ders Malzemesi web sitesine giren yıllık ziyaretçi sayısı performans göstergesi olarak kullanılacaktır.					

Faaliyetler		Kaynak İhtiyacı		
		Bütçe	Bütçe Dışı	Toplam
1	ODTÜ Açık Ders Malzemesi (Open Courseware - <a href="http://ocw.metu.edu.tr/">http://ocw.metu.edu.tr/</a> ) uygulamasının genişletilmesi ve yaygınlaştırılması	80.000	0	80.000
<b>Genel Toplam</b>		<b>80.000</b>	<b>0</b>	<b>80.000</b>

**PERFORMANS HEDEFİ TABLOSU**

<b>İdare Adı</b>	38.03 - ORTA DOĞU TEKNİK ÜNİVERSİTESİ
------------------	---------------------------------------

<b>Amaç</b>	TOPLUMSAL HİZMET: Yeni ve yaratıcı uygulamalar geliştirerek toplumun öncelikli sorunlarının çözümüne katkı sağlayacak mekanizma ve faaliyetler geliştirmek ve deneyimleri paylaşmak
-------------	---

<b>Hedef</b>	Toplumun öncelikli sorunlarının çözümüne yönelik konularda eğitim, araştırma ve uygulama faaliyetlerinin yürütülmesi
--------------	--

<b>Performans Hedefi</b>	<b>Eğitim program ve faaliyetlerinin toplumsal hizmet boyutunu geliştirecek şekilde düzenlenmesi</b>
--------------------------	--

Performans Göstergeleri		Ölçü Birimi	2015	2016	2017
1	ODTÜ Toplum Üniversitesi yapısının oluşturulması	Sayı	0	1	1

Toplum Üniversitesi kurularak, üniversitede yürütülen topluma erişim faaliyetlerinin tek bir program altında toplanması planlanmaktadır. Bu programın oluşturulup, faaliyetlerine başlayıp başlamaması performans göstergesi olarak tanımlanmıştır.

Faaliyetler		Kaynak İhtiyacı		
		Bütçe	Bütçe Dışı	Toplam
1	ODTÜ Toplum Üniversitesi yapısının oluşturulması	140.000	0	140.000
<b>Genel Toplam</b>		<b>140.000</b>	<b>0</b>	<b>140.000</b>

**PERFORMANS HEDEFİ TABLOSU**

<b>İdare Adı</b>	38.03 - ORTA DOĞU TEKNİK ÜNİVERSİTESİ
------------------	---------------------------------------

<b>Amaç</b>	TOPLUMSAL HİZMET: Yeni ve yaratıcı uygulamalar geliştirerek toplumun öncelikli sorunlarının çözümüne katkı sağlayacak mekanizma ve faaliyetler geliştirmek ve deneyimleri paylaşmak
<b>Hedef</b>	Toplumun öncelikli sorunlarının çözümüne yönelik konularda eğitim, araştırma ve uygulama faaliyetlerinin yürütülmesi

<b>Performans Hedefi</b>	<b>Toplumsal hizmet kapsamındaki araştırma ve uygulama faaliyetlerinin geliştirilmesi</b>
--------------------------	---

Performans Göstergeleri		Ölçü Birimi	2015	2016	2017
1	Toplumsal Hizmet/Sorumluluk Fonu (THF)'nin oluşturulması	Sayı	0	1	1

ODTÜ Toplumsal Hizmet/ Sorumluluk Fonu oluşturularak öğretim üyeleri ve öğrencilerin toplumsal hizmet alanındaki etkinlikleri/ projeleri desteklenmeye başlanacaktır. Bu fonun yıl içinde oluşturulmuş olması (esas ve usullerinin belirlenerek, proje çağrısına çıkmış olması) performans göstergesi olarak kullanılacaktır.

Faaliyetler		Kaynak İhtiyacı		
		Bütçe	Bütçe Dışı	Toplam
1	Toplumsal Hizmet/Sorumluluk Fonu (THF)'nin oluşturulması	190.000	0	190.000
<b>Genel Toplam</b>		<b>190.000</b>	<b>0</b>	<b>190.000</b>

**PERFORMANS HEDEFİ TABLOSU**

<b>İdare Adı</b>	38.03 - ORTA DOĞU TEKNİK ÜNİVERSİTESİ
------------------	---------------------------------------

<b>Amaç</b>	TOPLUMSAL HİZMET: Yeni ve yaratıcı uygulamalar geliştirerek toplumun öncelikli sorunlarının çözümüne katkı sağlayacak mekanizma ve faaliyetler geliştirmek ve deneyimleri paylaşmak
<b>Hedef</b>	Bilim ve teknoloji ile ilgili konuların topluma iletilmesi için mekanizma ve faaliyetlerin geliştirilmesi

<b>Performans Hedefi</b>	<b>Topluma Erişim Faaliyetlerinin artırılması</b>

Performans Göstergeleri		Ölçü Birimi	2015	2016	2017
1	Bilim ve Teknoloji Müzesi ve Uygulamalı Bilim Merkezi ziyaretçi sayısı (yıllık toplam)	Sayı	14.020	16.000	18.000
Toplum ve Bilim Merkezi altında faaliyet gösteren Bilim ve Teknoloji Müzesini ziyaret eden kişi sayısı (yıllık) performans göstergesi olarak kullanılacaktır.					

Faaliyetler		Kaynak İhtiyacı		
		Bütçe	Bütçe Dışı	Toplam
1	Toplum ve Bilim Merkezinin faaliyetleri	140.000	0	140.000
<b>Genel Toplam</b>		<b>140.000</b>	<b>0</b>	<b>140.000</b>



## PERFORMANS HEDEFİ TABLOSU

<b>İdare Adı</b>	38.03 - ORTA DOĞU TEKNİK ÜNİVERSİTESİ
------------------	---------------------------------------

<b>Amaç</b>	KURUMSAL GELİŞİM: Kurumsal yönetim süreçlerini iyileştirmek; kurumsal altyapı ve mekanların değişen ve gelişen gereksinimlere uygun olarak genişletmek ve geliştirmek
<b>Hedef</b>	Kurumsal altyapının ve mekanların geliştirilmesi

<b>Performans Hedefi</b>	<b>Yerleşke fiziksel alt yapı ve üst yapı yeterliliğinin geliştirilmesi</b>
--------------------------	---

Performans Göstergeleri		Ölçü Birimi	2015	2016	2017
1	Sürdürülebilir ODTÜ projesi çerçevesinde başlatılan alt proje sayısı	Sayı	2	3	3
ODTÜ'nün örnek bir sürdürülebilir kampusa sahip olabilmesi için başlatılan çevresel, toplumsal ve ekonomik sürdürülebilirlik çalışmaları "Sürdürülebilir ODTÜ Projesi" kapsamında geliştirilmektedir. Bu kapsamda başlatılan alt-proje sayısı performans göstergesi olacaktır.					
2	Yapı İşleri Teknik Daire Başkanlığı tarafından gerçekleştirilen bakım-onarım sayısı	Sayı	18	24	12
Yapı İşleri Teknik Daire Başkanlığı tarafından yapılan bakım-onarım faaliyetlerinin sayısı performans göstergesidir.					
3	Yenilenen çatı alanı	Metrekare	415	350	1.876
Bütün binaların, enerji verimliliği açısından incelenerek bir plan dahilinde düzenlemeler yapılacaktır. Yenilenen çatı alanı dahil ısı verimliliği artırılan mekan alanı (m2) performans göstergesidir.					
4	Engelsiz ODTÜ kapsamında tasarlanan/inşa edilen mekan sayısı	Sayı	6	23	7
Kampus fiziksel ortamının ve ulaşım olanaklarının engelli öğrencilerin erişebilirliğine uygun olarak düzenlenmesi kapsamındaki etkinlikler Engelsiz ODTÜ Ofisi tarafından koordine edilecektir. Bu kapsamda yenilenen ve/veya tasarlanan mekan sayısı performans göstergesi olacaktır.					
5	Yeni eklenen genel kullanıma ait sosyal alan sayısı	Sayı	1	0	1
Yerleşke bünyesine yeni eklenen sosyal alanların sayısı performans göstergesi olarak kullanılacaktır.					
6	Kampus içi ulaşımın iyileştirilmesine yönelik gerçekleştirilen faaliyet sayısı	Sayı	2	1	1
Kampus içi ulaşımın iyileştirilmesine yönelik gerçekleştirilen faaliyet sayısı performans göstergesi olarak kullanılacaktır.					
7	Yenilenen lojman sayısı	Sayı	0	2	2
Yenilenen lojman sayısı performans göstergesi olarak kullanılacaktır.					

Faaliyetler		Kaynak İhtiyacı		
		Bütçe	Bütçe Dışı	Toplam
1	Sürdürülebilir ODTÜ Projesine etkinlik kazandırılması	600.000	0	600.000
2	Bakım-Onarım faaliyetleri (Çatılar dışında)	1.000.000	0	1.000.000
3	Çatı Yenilemeleri ile Isı Merkezinin Yenilenmesi	550.000	0	550.000
4	Engelsiz ODTÜ Ofisinin faaliyetlerinin yürütülmesi	120.000	0	120.000
5	Genel kullanıma ait sosyal alanların artırılması	2.400.000	0	2.400.000
6	Kampus içi ulaşımın iyileştirilmesine yönelik faaliyetlerin yürütülmesi	898.000	0	898.000
7	Lojman yenileme faaliyetlerinin sürdürülmesi	550.000	0	550.000
<b>Genel Toplam</b>		<b>6.118.000</b>	<b>0</b>	<b>6.118.000</b>



## PERFORMANS HEDEFİ TABLOSU

<b>İdare Adı</b>	38.03 - ORTA DOĞU TEKNİK ÜNİVERSİTESİ
------------------	---------------------------------------

<b>Amaç</b>	KURUMSAL GELİŞİM: Kurumsal yönetim süreçlerini iyileştirmek; kurumsal altyapı ve mekanların değişen ve gelişen gereksinimlere uygun olarak genişletmek ve geliştirmek
<b>Hedef</b>	Üniversitedeki kurumsal yönetim süreçlerinin iyileştirilmesi

<b>Performans Hedefi</b>	<b>Bilgi teknolojilerinin (BT) kaldıraç etkisinden yararlanarak, üniversitenin kurumsal yönetim kalitesinin her alanda artırılması</b>
--------------------------	--

Performans Göstergeleri		Ölçü Birimi	2015	2016	2017
1	BBS projesi çerçevesinde tanımlanmış ve iyileştirme yapılmış süreç sayısı	Sayı	5	8	12

Bütünleşik Bilgi/ Bilişim Sistemi ile Üniversitedeki tüm bilgi ve hizmetlerin bütünleşik bir şekilde çalıştırılması sağlanacaktır. Bu kapsamda tanımlanmış veya iyileştirme yapılmış süreç sayısı performans göstergesidir.

Faaliyetler		Kaynak İhtiyacı		
		Bütçe	Bütçe Dışı	Toplam
1	Bütünleşik Bilgi Sistemi (BBS) projesinin aşamalandırılarak sürdürülmesi	3.000.000	0	3.000.000
<b>Genel Toplam</b>		<b>3.000.000</b>	<b>0</b>	<b>3.000.000</b>



**PERFORMANS HEDEFİ TABLOSU**

<b>İdare Adı</b>	38.03 - ORTA DOĞU TEKNİK ÜNİVERSİTESİ
------------------	---------------------------------------

<b>Amaç</b>	KURUMSAL GELİŞİM: Kurumsal yönetim süreçlerini iyileştirmek; kurumsal altyapı ve mekanların değişen ve gelişen gereksinimlere uygun olarak genişletmek ve geliştirmek
<b>Hedef</b>	Üniversitedeki kurumsal yönetim süreçlerinin iyileştirilmesi

<b>Performans Hedefi</b>	<b>Kurumsal iletişim ve tanıtım ile ilgili hizmetlerin geliştirilmesi</b>
--------------------------	---

Performans Göstergeleri		Ölçü Birimi	2015	2016	2017
1	Katılınan/düzenlenen tanıtım fuarı sayısı	Sayı	25	15	15
Yurt içi ve yurt dışı üniversite tanıtım fuarlarına aktif katılım sağlanmaktadır. Bu fuarların sayısı performans göstergesidir.					
2	Yenilenen web sayfası sayısı (toplam)	Sayı	92	56	45
Bölüm birimlere ait her yıl yenilenen web sayfası sayısı performans göstergesi olarak kullanılacaktır.					
3	Hazırlanan tanıtım malzemesi sayısı (basılı/dijital)	Sayı	750	1.000	1.600
Yeni hazırlanan veya güncellenen tanıtıcı materyallerin sayısı (basılı/dijital) performans göstergesi olarak kullanılacaktır.					

Faaliyetler		Kaynak İhtiyacı		
		Bütçe	Bütçe Dışı	Toplam
1	Kurumsal İletişim Ofisi faaliyetleri	300.000	0	300.000
<b>Genel Toplam</b>		<b>300.000</b>	<b>0</b>	<b>300.000</b>

**PERFORMANS HEDEFİ TABLOSU**

<b>İdare Adı</b>	38.03 - ORTA DOĞU TEKNİK ÜNİVERSİTESİ
------------------	---------------------------------------

<b>Amaç</b>	KURUMSAL GELİŞİM: Kurumsal yönetim süreçlerini iyileştirmek; kurumsal altyapı ve mekanların değişen ve gelişen gereksinimlere uygun olarak genişletmek ve geliştirmek
<b>Hedef</b>	Üniversitedeki kurumsal yönetim süreçlerinin iyileştirilmesi

<b>Performans Hedefi</b>	<b>Kurumsal performans ölçüm ve değerlendirme süreçlerinin iyileştirilmesi</b>
--------------------------	--

Performans Göstergeleri		Ölçü Birimi	2015	2016	2017
1	Kurumsal Gelişim ve Planlama Ofisi tarafından katkı verilen rapor/proje sayısı	Sayı	27	28	34

Kurumsal Gelişim ve Planlama Ofisi kurumsal performans ölçüm ve değerlendirme süreçlerinin etkinleştirilmesi amacıyla kurulmuştur. Bu ofisin katkı verdiği doküman (ODTÜ içi ve dışı için hazırlanan raporlar vb.) ve proje/program sayıları performans göstergesi olarak kullanılacaktır.

Faaliyetler		Kaynak İhtiyacı		
		Bütçe	Bütçe Dışı	Toplam
1	Kurumsal Gelişim ve Planlama Ofisi faaliyetlerinin yürütülmesi	150.000	0	150.000
<b>Genel Toplam</b>		<b>150.000</b>	<b>0</b>	<b>150.000</b>

**PERFORMANS HEDEFİ TABLOSU**

<b>İdare Adı</b>	38.03 - ORTA DOĞU TEKNİK ÜNİVERSİTESİ
------------------	---------------------------------------

<b>Amaç</b>	KURUMSAL GELİŞİM: Kurumsal yönetim süreçlerini iyileştirmek; kurumsal altyapı ve mekanların değişen ve gelişen gereksinimlere uygun olarak genişletmek ve geliştirmek
<b>Hedef</b>	Üniversitedeki kurumsal yönetim süreçlerinin iyileştirilmesi

<b>Performans Hedefi</b>	<b>İhtiyaç duyulan alanlarda uzmanlaşmış birimler kurulması</b>
--------------------------	---

Performans Göstergeleri		Ölçü Birimi	2015	2016	2017
1	Kurumsal Tarih Ofisi'nin kurulması	Sayı	0	1	1
Üniversitenin tarihi, değerleri, kültürel gelişimi ile ilgili olarak yazılı ve görsel dokümanların (kitap, kısa film, vb.) koruma altına alınmasını sağlamak ve bu konuda yapılacak çalışma ve araştırmaları desteklemek üzere "ODTÜ Kurumsal Tarih Ofisi"nin kurulması ve faaliyetlerine başlaması performans kriteridir.					
2	Yükseköğretim Çalışmaları Ofisi'nin kurulması	Sayı	0	1	1
Yükseköğretim alanındaki araştırmalara süreklilik kazandırmak amacıyla Yükseköğretim Çalışmaları Ofisi kurulacaktır. Bu birimin kurulup faaliyetlerine başlaması performans göstergesi olacaktır.					
3	Kaynak Yaratma Ofisinin kurulması	Sayı	0	0	1
Mezunlarımız ve toplumla ilişkilerimizi güçlendirerek ODTÜ burs fonlarına süreklilik kazandırmak üzere bir ofis kurulacaktır. Bu birimin kurulup faaliyetlerine başlaması performans göstergesi olacaktır.					

Faaliyetler	Kaynak İhtiyacı		
	Bütçe	Bütçe Dışı	Toplam
1 Kurumsal Tarih Ofisinin kurulması ve işlerlik kazanması	130.000	0	130.000
2 Yükseköğretim Çalışmaları Ofisinin kurulması ve işlerlik kazanması	110.000	0	110.000
3 Kaynak Yaratma Ofisinin kurulması ve işlerlik kazanması	300.000	0	300.000
<b>Genel Toplam</b>	<b>540.000</b>	<b>0</b>	<b>540.000</b>

**PERFORMANS HEDEFİ TABLOSU**

<b>İdare Adı</b>	38.03 - ORTA DOĞU TEKNİK ÜNİVERSİTESİ
------------------	---------------------------------------

<b>Amaç</b>	KURUMSAL GELİŞİM: Kurumsal yönetim süreçlerini iyileştirmek; kurumsal altyapı ve mekanların değişen ve gelişen gereksinimlere uygun olarak genişletmek ve geliştirmek
<b>Hedef</b>	Üniversitedeki kurumsal yönetim süreçlerinin iyileştirilmesi

<b>Performans Hedefi</b>	<b>Kurumsal öğrenmenin ve yenilikçiliğin desteklenmesi</b>
--------------------------	--

Performans Göstergeleri		Ölçü Birimi	2015	2016	2017
1	İnovasyon/Yenilik Fonu'nun oluşturulması	Sayı	0	1	1
"ODTÜ İnovasyon Fonu" oluşturularak eğitim, araştırma, toplumsal hizmet ve yönetimde yeniliklerin desteklenmesi hedeflenmektedir. Bu fonun oluşturulması (proje çağrısına çıkılması) performans göstergesidir.					

Faaliyetler		Kaynak İhtiyacı		
		Bütçe	Bütçe Dışı	Toplam
1	İnovasyon/Yenilik Fonuna etkinlik kazandırılması	3.150.000	0	3.150.000
<b>Genel Toplam</b>		<b>3.150.000</b>	<b>0</b>	<b>3.150.000</b>



## PERFORMANS HEDEFİ TABLOSU

<b>İdare Adı</b>	38.03 - ORTA DOĞU TEKNİK ÜNİVERSİTESİ
------------------	---------------------------------------

<b>Amaç</b>	İNŞAN GÜCÜ: ODTÜ öğrencilerinin akademik başarıları, sosyal ve kişisel gelişimi için sağlanan olanakları geliştirmek ve akademik ve idari insan gücünün gelişimini desteklemek
<b>Hedef</b>	Öğrencilerin akademik başarıları, sosyal ve kişisel gelişimi için sağlanan olanakların geliştirilmesi

<b>Performans Hedefi</b>	<b>Öğrencilerin barınma, beslenme, spor ve ulaşım olanaklarının iyileştirilmesi</b>
--------------------------	---

Performans Göstergeleri		Ölçü Birimi	2015	2016	2017
1	Yemekhane hizmetlerinden yararlanan öğrenci oranı	Oran	0,13	0,14	0,16
Yemekhane hizmetlerinden yararlanan öğrencilerin tüm öğrencilere oranı performans göstergesi olarak kullanılacaktır.					
2	Öğrencilere verilen yıllık tabldot/alakart sayısı	Sayı	772.098	903.092	1.056.617
Öğrencilere verilen yıllık tabldot ve alakart sayısı performans göstergesi olarak kullanılacaktır.					
3	Yenilenen lisans yurt sayısı	Sayı	2	2	2
Yurtlardaki yaşam standartlarının iyileştirilmesi amacıyla yurt binaları belirli bir program dahilinde yenilenmektedir. Yıl içinde yenilenen lisans yurt sayısı performans göstergesidir.					
4	İyileştirilme yapılan spor tesisi sayısı	Sayı	1	3	2
Öğrencilerimizin yararlandığı, iyileştirilen spor tesislerinin sayısı gösterge olarak kullanılacaktır.					
5	Yeni yapılan spor tesisi sayısı	Sayı	1	1	1
Öğrencilerimizin yararlanacağı, yeni spor tesislerinin sayısı gösterge olarak kullanılacaktır.					

Faaliyetler	Kaynak İhtiyacı		
	Bütçe	Bütçe Dışı	Toplam
1 Kafeterya hizmetlerinin yaygınlaştırılması	9.074.000	0	9.074.000
2 Yurt yenileme faaliyeti	8.000.000	0	8.000.000
3 Spor tesislerinin iyileştirilmesi	150.000	0	150.000
4 Yeni spor tesisi yapımı	350.000	0	350.000
<b>Genel Toplam</b>	<b>17.574.000</b>	<b>0</b>	<b>17.574.000</b>



## PERFORMANS HEDEFİ TABLOSU

<b>İdare Adı</b>	38.03 - ORTA DOĞU TEKNİK ÜNİVERSİTESİ
------------------	---------------------------------------

<b>Amaç</b>	İNSAN GÜCÜ: ODTÜ öğrencilerinin akademik başarıları, sosyal ve kişisel gelişimi için sağlanan olanakları geliştirmek ve akademik ve idari insan gücünün gelişimini desteklemek
<b>Hedef</b>	Akademik ve idari insan gücünün gelişiminin desteklenmesi

<b>Performans Hedefi</b>	<b>Araştırmacı motivasyonunun ve bilgilendirilmesinin artırılması</b>
--------------------------	---

Performans Göstergeleri		Ölçü Birimi	2015	2016	2017
1	AGEP'e katılan öğretim üyesi sayısı	Sayı	27	30	30
ODTÜ Öğretim elemanlarının bilgilendirilmeleri ve gelişimleri için verilen destekler "Akademik Gelişim Programı" kapsamında bütünlüştürülmektedir. AGEP'e katılan yeni öğretim üyesi sayısı (yıllık) performans göstergesidir. Gösterge değerleri, kadro kısıtları çerçevesinde yeni öğretim üyesi alınabilmesine bağlı olarak değişim göstermektedir.					
2	AGEP kapsamında mentorluk desteği alan öğretim üyesi sayısı	Sayı	10	12	12
AGEP kapsamında deneyimli öğretim üyelerinden destek alan (mentorluk desteği) AGEP katılımcısı sayısı performans göstergesi olarak kullanılacaktır.					
3	AGEP katılımcılarının geliştirdikleri ve desteklenen uluslararası projelerin sayısı (devam eden)	Sayı	2	10	12
AGEP Katılımcılarının geliştirdikleri ve desteklenen uluslararası projelerin sayısı performans göstergesi olarak kullanılacaktır.					
4	AGEP katılımcılarının geliştirdikleri ve desteklenen bilimsel araştırma projelerinin (BAP) sayısı (devam eden)	Sayı	75	72	75
AGEP Katılımcılarının desteklenen bilimsel araştırma projelerinin (BAP) sayısı performans göstergesi olarak kullanılacaktır.					

Faaliyetler		Kaynak İhtiyacı		
		Bütçe	Bütçe Dışı	Toplam
1	Akademik Gelişim Programının (AGEP) yürütülmesi	290.000	0	290.000
<b>Genel Toplam</b>		<b>290.000</b>	<b>0</b>	<b>290.000</b>

**PERFORMANS HEDEFİ TABLOSU**

<b>İdare Adı</b>	38.03 - ORTA DOĞU TEKNİK ÜNİVERSİTESİ
<b>Amaç</b>	İNSAN GÜCÜ: ODTÜ öğrencilerinin akademik başarıları, sosyal ve kişisel gelişimi için sağlanan olanakları geliştirmek ve akademik ve idari insan gücünün gelişimini desteklemek
<b>Hedef</b>	Akademik ve idari insan gücünün gelişiminin desteklenmesi
<b>Performans Hedefi</b>	<b>İdari personelin hizmet içi eğitim programlarının yıllık olarak planlanması ve sürekliliğinin sağlanması</b>

Performans Göstergeleri		Ölçü Birimi	2015	2016	2017
1	İdari personele verilen eğitim programı sayısı	Sayı	46	48	40
Personel Daire Başkanlığı eşgüdümünde idari personele verilen eğitim programları ile idari birimlerin daha etkili çalışmaları sağlanacaktır. Bu kapsamda verilen eğitim programlarının sayısı performans göstergesidir.					
2	Eğitime katılan idari personel sayısı	Sayı	1.219	1.300	1.300
İdari personelin oryantasyonu ve mesleki gelişimlerinin desteklenmesi hedeflenmektedir. Söz konusu eğitimlere katılan yıllık personel sayısı performans göstergesi olarak belirlenmiştir.					

Faaliyetler	Kaynak İhtiyacı		
	Bütçe	Bütçe Dışı	Toplam
1 Personel Dairesi Başkanlığı'nın faaliyetlerinin sürdürülmesi	2.914.000	0	2.914.000
<b>Genel Toplam</b>	<b>2.914.000</b>	<b>0</b>	<b>2.914.000</b>



### 3. Faaliyet Maliyetleri Tabloları

#### FAALİYET MALİYETLERİ TABLOSU

İdare Adı	38.03 - ORTA DOĞU TEKNİK ÜNİVERSİTESİ
Performans Hedefi	1 - Eğitim öğretim sürecindeki İngilizce yeterlik düzeyinin artırılması
Faaliyet Adı	2011-2012 Eğitim-Öğretim yılında başlatılan İngilizce Hazırlık Sınıfı (Temel İngilizce Bölümü)Ek Programı
Sorumlu Harcama Birimi veya Birimleri	38.03.00.01 - ÜST YÖNETİM, AKADEMİK VE İDARİ BİRİMLER
<p>Uzatılmış Bahar Dönemi ile ilgili olarak yapılan çalışmada İngilizce seviyesi başlangıç seviyesinde olan öğrencilerin başarısının %40'dan %60'a çıktığı belirlenmiştir. Ayrıca, tüm hazırlık öğrencileri için TANDEM adı verilen programın pilot çalışması başlatılmıştır. Bu program ana dili farklı öğrencileri bir araya getirerek birbirlerinin dilini ve kültürünü öğrenmeye yöneliktir. 2017 yılında da hazırlık okulunda öğrencilerin başarı durumları ile ilgili raporlama çalışmaları devam edecektir. Ayrıca, hazırlık okulu programlarının değerlendirmesi (iç/dış değerlendirme) için bir çalışma programı başlatılacaktır. Yabancı Diller Yüksekokulu 2013 yılında iç değerlendirme süreci başlatmış ve bu değerlendirmeyi Kasım 2015 de tamamlayarak rapor haline getirmiştir. 2016-2017 Eğitim Öğretim Yılında bu rapor temelinde eğitim öğretimi iyileştirmeye yönelik çalışmalar yapılacaktır.</p>	

Ekonomik Kod		Ödenek
01	Personel Giderleri	0,00
02	SGK Devlet Primi Giderleri	0,00
03	Mal ve Hizmet Alım Giderleri	0,00
04	Faiz Giderleri	0,00
05	Cari Transferler	0,00
06	Sermaye Giderleri	0,00
07	Sermaye Transferleri	0,00
08	Borç verme	0,00
<b>Toplam Bütçe Kaynak İhtiyacı</b>		<b>0,00</b>
<b>Bütçe Dışı Kaynak</b>	Döner Sermaye	700.000,00
	Diğer Yurt İçi	0,00
	Yurt Dışı	0,00
<b>Toplam Bütçe Dışı Kaynak İhtiyacı</b>		<b>700.000,00</b>
<b>Toplam Kaynak İhtiyacı</b>		<b>700.000,00</b>



## FAALİYET MALİYETLERİ TABLOSU

İdare Adı	38.03 - ORTA DOĞU TEKNİK ÜNİVERSİTESİ
Performans Hedefi	2 - Öğrencilerin bireysel ve akademik gelişimlerine yönelik desteklerin artırılması
Faaliyet Adı	Öğrenme ve Öğrenci Gelişim Merkezi (ÖGEM) faaliyetleri
Sorumlu Harcama Birimi veya Birimleri	38.03.00.01 - ÜST YÖNETİM, AKADEMİK VE İDARİ BİRİMLER, 38.03.09.07 - SAĞLIK, KÜLTÜR VE SPOR DAİRE BAŞKANLIĞI
<p>İngilizce akademik destek programı, lisans öğrencilerine yönelik seminer ve çalışma grupları, Akademik Gelişim Programı (AGEP) kapsamında yürütülen etkili öğretim, mentorluk ve akran danışmanlığı programları seminerleri, öğretim üyelerine yönelik seminerler verilmesi (örn: öğrenci başarısını değerlendirme, öğrencilerin derse etkin katılımını sağlama, öğretim yöntemleri vb.), araştırma görevlilerine verilecek uyum ve eğitim/öğretim destekleri için BAP Projesinin başlatılması, Bireysel Psikolojik Danışma Hizmeti, Grup Rehberliği, ODTÜ tanıtımı için MAMAK RAM tarafından düzenlenen Üniversite Tanıtım Fuarı'na katılma, Ulusal Eğitim Bilimleri Kongresi'nde ÖGEM çalışmasının sunulması, öğretim üyelerine yönelik dönem arası ders değerlendirmelerinin yapılması. Araştırma görevlisi uyum ve eğitim öğretim desteği BAP Projesinin ihtiyaç analizi verilerinin bir kısmının öğretim üyelerinden ve araştırma görevlilerinden toplanması; ÖGEM Doktora Destek Biriminin faaliyete geçmesi, Doktora ve yüksek lisans öğrencileri ihtiyaç belirleme çalışmasına temel oluşturacak anketin geliştirilmesi. Hazırlık öğrencileri için oryantasyon programı, yeni gelen öğrenci ve öğretim üyelerine yönelik ÖGEM tanıtım, İngilizce akademik destek programı, lisans öğrencilerine yönelik seminer ve çalışma grupları, Akademik Gelişim Programı (AGEP) kapsamında yürütülen etkili öğretim, mentorluk ve akran danışmanlığı programları seminerleri, araştırma görevlilerine yönelik BAP projesinin tamamlanması; araştırma görevlilerine yönelik BAP projesi kapsamında geliştirilen programın pilot uygulamasından elde edilen veriler doğrultusunda yeni bir projenin tasarlanması; Fakülte ve bölümlerle bağlantıya geçilmesi ve bölümlerin ihtiyaçları doğrultusunda öğretim üyelerine yönelik etkili öğretim konularında seminerler düzenlenmesi; daha fazla sayıda öğrenciye ulaşmak amacıyla grup rehberliği ve grupla psikolojik danışma faaliyetlerinin artırılması ve bununla beraber ihtiyaç duyan öğrencilere bireysel psikolojik danışma hizmetlerinin sunulması, merkez bünyesinde yürütülen araştırma projelerinin sayılarının artırılması, çalışmaların yayına dönüştürülmesi: ÖGEM Doktora Destek Biriminin ihtiyaç belirleme çalışmasının tamamlanması, Birimin faaliyetlerinin planlanması ve uygulamaya koyulması.</p>	

Ekonomik Kod		Ödenek
01	Personel Giderleri	0,00
02	SGK Devlet Primi Giderleri	0,00
03	Mal ve Hizmet Alım Giderleri	135.000,00
04	Faiz Giderleri	0,00
05	Cari Transferler	0,00
06	Sermaye Giderleri	0,00
07	Sermaye Transferleri	0,00
08	Borç verme	0,00
<b>Toplam Bütçe Kaynak İhtiyacı</b>		<b>135.000,00</b>
<b>Bütçe Dışı Kaynak</b>	Döner Sermaye	0,00
	Diğer Yurt İçi	0,00
	Yurt Dışı	0,00
<b>Toplam Bütçe Dışı Kaynak İhtiyacı</b>		<b>0,00</b>
<b>Toplam Kaynak İhtiyacı</b>		<b>135.000,00</b>



## FAALİYET MALİYETLERİ TABLOSU

İdare Adı	38.03 - ORTA DOĞU TEKNİK ÜNİVERSİTESİ
Performans Hedefi	2 - Öğrencilerin bireysel ve akademik gelişimlerine yönelik desteklerin artırılması
Faaliyet Adı	Eğitim Politikaları Komisyonu Faaliyetleri
Sorumlu Harcama Birimi veya Birimleri	38.03.00.01 - ÜST YÖNETİM, AKADEMİK VE İDARİ BİRİMLER, 38.03.04.32 - FEN-EDEBİYAT FAKÜLTESİ, 38.03.04.42 - MİMARLIK FAKÜLTESİ, 38.03.04.43 - MÜHENDİSLİK FAKÜLTESİ, 38.03.06.31 - EĞİTİM FAKÜLTESİ, 38.03.06.43 - İKTİSADİ VE İDARİ BİLİMLER FAKÜLTESİ
<p>2016 yılında lisans programlarına ilişkin program eğitim amaçları ve program çıktılarının belirlenmesi çalışmaları tamamlanmıştır ve ODTÜSyllabus programına girilmiştir. Aynı yapılanma lisansüstü programlarda halen devam etmektedir. Lisansüstü programları eğitim amaçları ve öğrenme çıktılarının belirlenmesi ve tüm lisansüstü derslerine ait ders izlencelerinin de ODTÜSyllabus programına girilmesi planlanmaktadır.</p>	

Ekonomik Kod		Ödenek
01	Personel Giderleri	0,00
02	SGK Devlet Primi Giderleri	0,00
03	Mal ve Hizmet Alım Giderleri	190.000,00
04	Faiz Giderleri	0,00
05	Cari Transferler	0,00
06	Sermaye Giderleri	0,00
07	Sermaye Transferleri	0,00
08	Borç verme	0,00
<b>Toplam Bütçe Kaynak İhtiyacı</b>		<b>190.000,00</b>
<b>Bütçe Dışı Kaynak</b>	Döner Sermaye	0,00
	Diğer Yurt İçi	0,00
	Yurt Dışı	0,00
<b>Toplam Bütçe Dışı Kaynak İhtiyacı</b>		<b>0,00</b>
<b>Toplam Kaynak İhtiyacı</b>		<b>190.000,00</b>



## FAALİYET MALİYETLERİ TABLOSU

İdare Adı	38.03 - ORTA DOĞU TEKNİK ÜNİVERSİTESİ
Performans Hedefi	3 - Eğitimde kalite güvencesinin kurumsallaştırılması
Faaliyet Adı	Program ve Kurumsal Değerlendirme Destek Ofisi kurulması
Sorumlu Harcama Birimi veya Birimleri	38.03.00.01 - ÜST YÖNETİM, AKADEMİK VE İDARİ BİRİMLER, 38.03.09.01 - ÖZEL KALEM (REKTÖRLÜK)
<p>2016 yılında üniversitemizde Kalite Komisyonu kurulmuş ve Kurum İç Değerlendirme Raporu hazırlanmıştır. Kurum iç değerlendirme raporu hazırlıkları ve kalite güvence sistemi değerlendirme sürecinde program ve akademik/ıdari birimlerde yürütülen akreditasyon çalışmaları da gözden geçirilmiştir. Program ve Kurumsal Değerlendirme Destek Ofisi kurmak yönünde iki uzman kadrosu talebinde bulunulmuştur.2016-2017 yıllarında yürütülecek olan Stratejik planlama sürecinde Program ve Kurumsal Değerlendirme Destek Ofisi kurulması çalışmalarına devam edilecek ve kalite güvencesi, kurum iç ve dış değerlendirme süreçleri ile ilgili organizasyonel yapılanma geliştirilmeye çalışılacaktır.</p>	

Ekonomik Kod		Ödenek
01	Personel Giderleri	110.000,00
02	SGK Devlet Primi Giderleri	55.000,00
03	Mal ve Hizmet Alım Giderleri	25.000,00
04	Faiz Giderleri	0,00
05	Cari Transferler	0,00
06	Sermaye Giderleri	0,00
07	Sermaye Transferleri	0,00
08	Borç verme	0,00
<b>Toplam Bütçe Kaynak İhtiyacı</b>		<b>190.000,00</b>
<b>Bütçe Dışı Kaynak</b>	Döner Sermaye	0,00
	Diğer Yurt İçi	0,00
	Yurt Dışı	0,00
<b>Toplam Bütçe Dışı Kaynak İhtiyacı</b>		<b>0,00</b>
<b>Toplam Kaynak İhtiyacı</b>		<b>190.000,00</b>



## FAALİYET MALİYETLERİ TABLOSU

İdare Adı	38.03 - ORTA DOĞU TEKNİK ÜNİVERSİTESİ
Performans Hedefi	4 - Lisans eğitim faaliyetlerinin, etkin süreçlerle sürdürülmesi
Faaliyet Adı	Lisans eğitim faaliyetleri
Sorumlu Harcama Birimi veya Birimleri	38.03.00.01 - ÜST YÖNETİM, AKADEMİK VE İDARİ BİRİMLER, 38.03.04.32 - FEN-EDEBİYAT FAKÜLTESİ, 38.03.04.42 - MİMARLIK FAKÜLTESİ, 38.03.04.43 - MÜHENDİSLİK FAKÜLTESİ, 38.03.06.31 - EĞİTİM FAKÜLTESİ, 38.03.06.43 - İKTİSADİ VE İDARİ BİLİMLER FAKÜLTESİ
<p>2016 yılında, lisans eğitiminin iyileştirilmesi çalışmaları kapsamında tüm lisans programlarının müfredatları gözden geçirilmiş; öğrenme çıktıları ve program çıktıları tamamlanmıştır.2016 yılında, lisans eğitiminin iyileştirilmesi çalışmaları kapsamındaki çalışmaların tamamlanması planlanmaktadır. 2017 yılında lisans programları yurtiçi ve yurtdışındaki iyi programlar da incelenerek gözden geçirilecek, yeni gelişen konular saptanacak, kadro istekleri de bu çerçevede yapılacaktır.</p>	

Ekonomik Kod		Ödenek
01	Personel Giderleri	174.580.200,00
02	SGK Devlet Primi Giderleri	26.695.900,00
03	Mal ve Hizmet Alım Giderleri	7.723.900,00
04	Faiz Giderleri	0,00
05	Cari Transferler	0,00
06	Sermaye Giderleri	4.000.000,00
07	Sermaye Transferleri	0,00
08	Borç verme	0,00
<b>Toplam Bütçe Kaynak İhtiyacı</b>		<b>213.000.000,00</b>
<b>Bütçe Dışı Kaynak</b>	Döner Sermaye	0,00
	Diğer Yurt İçi	0,00
	Yurt Dışı	0,00
<b>Toplam Bütçe Dışı Kaynak İhtiyacı</b>		<b>0,00</b>
<b>Toplam Kaynak İhtiyacı</b>		<b>213.000.000,00</b>



## FAALİYET MALİYETLERİ TABLOSU

İdare Adı	38.03 - ORTA DOĞU TEKNİK ÜNİVERSİTESİ
Performans Hedefi	5 - Lisansüstü eğitim faaliyetlerinin, etkin süreçlerle sürdürülmesi
Faaliyet Adı	Lisansüstü eğitim faaliyetleri
Sorumlu Harcama Birimi veya Birimleri	38.03.00.01 - ÜST YÖNETİM, AKADEMİK VE İDARİ BİRİMLER, 38.03.04.00 - FEN BİLİMLERİ ENSTİTÜSÜ, 38.03.04.01 - DENİZ BİLİMLERİ ENSTİTÜSÜ, 38.03.04.16 - UYGULAMALI MATEMATİK ENSTİTÜSÜ, 38.03.05.00 - TEKNİK BİLİMLER MESLEK YÜKSEKOKULU, 38.03.06.15 - İLETİŞİM BİLİMLERİ ENSTİTÜSÜ, 38.03.06.04 - SOSYAL BİLİMLER ENSTİTÜSÜ
<p>2016 yılında, doktora programları başta olmak üzere, lisansüstü programların müfredatlarının gözden geçirilmesi çalışmaları başlatılmıştır. Ancak bu çalışmalar başlangıç düzeyindedir.2017 yılında, doktora programları başta olmak üzere, lisansüstü programların müfredatlarının gözden geçirilmesi çalışmalarının hızlandırılması ve büyük oranda tamamlanması planlanmaktadır. Ayrıca özellikle disiplinler arası programlardan özel olarak gözden geçirilecek, sorunlar saptanıp, çözüm önerileri geliştirilecektir.</p>	

Ekonomik Kod		Ödenek
01	Personeel Giderleri	74.640.000,00
02	SGK Devlet Primi Giderleri	11.965.300,00
03	Mal ve Hizmet Alım Giderleri	18.329.700,00
04	Faiz Giderleri	0,00
05	Cari Transferler	0,00
06	Sermaye Giderleri	1.965.000,00
07	Sermaye Transferleri	0,00
08	Borç verme	0,00
<b>Toplam Bütçe Kaynak İhtiyacı</b>		<b>106.900.000,00</b>
<b>Bütçe Dışı Kaynak</b>	Döner Sermaye	0,00
	Diğer Yurt İçi	0,00
	Yurt Dışı	0,00
<b>Toplam Bütçe Dışı Kaynak İhtiyacı</b>		<b>0,00</b>
<b>Toplam Kaynak İhtiyacı</b>		<b>106.900.000,00</b>



## FAALİYET MALİYETLERİ TABLOSU

İdare Adı	38.03 - ORTA DOĞU TEKNİK ÜNİVERSİTESİ
Performans Hedefi	6 - Uluslararası Yükseköğretim Kurumlarıyla yürütülen ortak programların geliştirilmesi ve etkinleştirilmesi
Faaliyet Adı	Uluslararası yükseköğretim kurumlarıyla ortak lisans programları yürütülmesi
Sorumlu Harcama Birimi veya Birimleri	38.03.00.01 - ÜST YÖNETİM, AKADEMİK VE İDARİ BİRİMLER, 38.03.09.01 - ÖZEL KALEM (REKTÖRLÜK)
Tanıtım programları yapılmıştır. Tanıtım programlarına devam edilecektir.	

Ekonomik Kod		Ödenek
01	Personel Giderleri	592.300,00
02	SGK Devlet Primi Giderleri	700,00
03	Mal ve Hizmet Alım Giderleri	252.000,00
04	Faiz Giderleri	0,00
05	Cari Transferler	0,00
06	Sermaye Giderleri	0,00
07	Sermaye Transferleri	0,00
08	Borç verme	0,00
<b>Toplam Bütçe Kaynak İhtiyacı</b>		<b>845.000,00</b>
<b>Bütçe Dışı Kaynak</b>	Döner Sermaye	0,00
	Diğer Yurt İçi	0,00
	Yurt Dışı	0,00
<b>Toplam Bütçe Dışı Kaynak İhtiyacı</b>		<b>0,00</b>
<b>Toplam Kaynak İhtiyacı</b>		<b>845.000,00</b>



## FAALİYET MALİYETLERİ TABLOSU

İdare Adı	38.03 - ORTA DOĞU TEKNİK ÜNİVERSİTESİ
Performans Hedefi	6 - Uluslararası Yükseköğretim Kurumlarıyla yürütülen ortak programların geliştirilmesi ve etkinleştirilmesi
Faaliyet Adı	Uluslararası yükseköğretim kurumlarıyla ortak lisansüstü programların yürütülmesi
Sorumlu Harcama Birimi veya Birimleri	38.03.00.01 - ÜST YÖNETİM, AKADEMİK VE İDARİ BİRİMLER, 38.03.09.01 - ÖZEL KALEM (REKTÖRLÜK)
Ortak lisansüstü programların ve işbirliğinin artırılması için çalışmalara daha önceki yıllarda olduğu gibi devam edilmiştir. Ortak lisansüstü programların ve işbirliğinin artırılması için çalışmalara devam edilecektir.	

Ekonomik Kod		Ödenek
01	Personel Giderleri	246.700,00
02	SGK Devlet Primi Giderleri	300,00
03	Mal ve Hizmet Alım Giderleri	108.000,00
04	Faiz Giderleri	0,00
05	Cari Transferler	0,00
06	Sermaye Giderleri	0,00
07	Sermaye Transferleri	0,00
08	Borç verme	0,00
<b>Toplam Bütçe Kaynak İhtiyacı</b>		<b>355.000,00</b>
<b>Bütçe Dışı Kaynak</b>	Döner Sermaye	0,00
	Diğer Yurt İçi	0,00
	Yurt Dışı	0,00
<b>Toplam Bütçe Dışı Kaynak İhtiyacı</b>		<b>0,00</b>
<b>Toplam Kaynak İhtiyacı</b>		<b>355.000,00</b>



## FAALİYET MALİYETLERİ TABLOSU

İdare Adı	38.03 - ORTA DOĞU TEKNİK ÜNİVERSİTESİ
Performans Hedefi	7 - Uluslararası öğrenci sayısının artırılması
Faaliyet Adı	Yabancı Öğrenci Koordinatörlüğü faaliyetlerinin geliştirilmesi
Sorumlu Harcama Birimi veya Birimleri	38.03.00.01 - ÜST YÖNETİM, AKADEMİK VE İDARİ BİRİMLER, 38.03.09.01 - ÖZEL KALEM (REKTÖRLÜK)
Uluslararası öğrenciler için başlatılan oryantasyon, uyum ve katkı payı muafiyeti gibi programlar yapılmıştır. Uluslararası öğrenciler için başlatılan oryantasyon, uyum ve katkı payı muafiyeti gibi programlara devam edilecektir.	

Ekonomik Kod		Ödenek
01	Personel Giderleri	110.000,00
02	SGK Devlet Primi Giderleri	55.000,00
03	Mal ve Hizmet Alım Giderleri	25.000,00
04	Faiz Giderleri	0,00
05	Cari Transferler	0,00
06	Sermaye Giderleri	0,00
07	Sermaye Transferleri	0,00
08	Borç verme	0,00
<b>Toplam Bütçe Kaynak İhtiyacı</b>		<b>190.000,00</b>
<b>Bütçe Dışı Kaynak</b>	Döner Sermaye	0,00
	Diğer Yurt İçi	0,00
	Yurt Dışı	0,00
<b>Toplam Bütçe Dışı Kaynak İhtiyacı</b>		<b>0,00</b>
<b>Toplam Kaynak İhtiyacı</b>		<b>190.000,00</b>



## FAALİYET MALİYETLERİ TABLOSU

İdare Adı	38.03 - ORTA DOĞU TEKNİK ÜNİVERSİTESİ
Performans Hedefi	8 - Mevcut eğitim ortamlarının iyileştirilmesi ve yeni eğitim mekanlarının oluşturulması
Faaliyet Adı	Eğitim mekanlarının kapasitelerinin iyileştirmesi
Sorumlu Harcama Birimi veya Birimleri	38.03.00.01 - ÜST YÖNETİM, AKADEMİK VE İDARİ BİRİMLER, 38.03.09.09 - YAPI İŞLERİ VE TEKNİK DAİRE BAŞKANLIĞI
<p>İktisadi ve İdari Bilimler Fakültesi G blok 102, 106 ve 110 nolu derslikler ve Fen Edebiyat Fakültesi dekanlık binasında yer alan 4 adet derslik yenilenmiştir. Ayrıca Fizik Bölümüne ait 1 adet ve Metalurji ve Malzeme Mühendisliği bölümüne ait 1 adet laboratuvar tadilat çalışmaları yapılmıştır. Ek olarak yapılan tadilatlarla Arşiv depo binasında 1.000 m2'lik, Enformatik Enstitüsünde 94 m2'lik alan laboratuvar olarak düzenlenmiştir.2017 yılı büyük onarım işleri kapsamında tadilatları yapılacak olan Fizik Bölümü, İstatistik Bölümü, Elektrik Elektronik Mühendisliği A ve E Blok, İnşaat Mühendisliği Bölümü K4 blok, Meslek Yüksekokulu, Makine Mühendisliği C ve F Blok, MM, Kütüphane binalarında yer alan derslikler, laboratuvarlar ve öğrenci çalışma alanları yenilenecektir.</p>	

Ekonomik Kod		Ödenek
01	Personel Giderleri	0,00
02	SGK Devlet Primi Giderleri	0,00
03	Mal ve Hizmet Alım Giderleri	0,00
04	Faiz Giderleri	0,00
05	Cari Transferler	0,00
06	Sermaye Giderleri	1.875.000,00
07	Sermaye Transferleri	0,00
08	Borç verme	0,00
<b>Toplam Bütçe Kaynak İhtiyacı</b>		<b>1.875.000,00</b>
<b>Bütçe Dışı Kaynak</b>	Döner Sermaye	0,00
	Diğer Yurt İçi	0,00
	Yurt Dışı	0,00
<b>Toplam Bütçe Dışı Kaynak İhtiyacı</b>		<b>0,00</b>
<b>Toplam Kaynak İhtiyacı</b>		<b>1.875.000,00</b>



## FAALİYET MALİYETLERİ TABLOSU

İdare Adı	38.03 - ORTA DOĞU TEKNİK ÜNİVERSİTESİ
Performans Hedefi	8 - Mevcut eğitim ortamlarının iyileştirilmesi ve yeni eğitim mekanlarının oluşturulması
Faaliyet Adı	Eğitim Fakültesi ek bina yapımı
Sorumlu Harcama Birimi veya Birimleri	38.03.00.01 - ÜST YÖNETİM, AKADEMİK VE İDARİ BİRİMLER, 38.03.09.09 - YAPI İŞLERİ VE TEKNİK DAİRE BAŞKANLIĞI
2016 yılında Eğitim Fakültesi ek bina yapısına ait projeler sonlandırılarak ihaleye hazır hale getirilmiştir.Eğitim Fakültesi Ek binası projesinin ihale edilerek yapımına başlanacaktır. Atölyeler depo binası ve atölyeler yemekhane binasının yapılması planlanmaktadır.	

Ekonomik Kod		Ödenek
01	Personel Giderleri	0,00
02	SGK Devlet Primi Giderleri	0,00
03	Mal ve Hizmet Alım Giderleri	0,00
04	Faiz Giderleri	0,00
05	Cari Transferler	0,00
06	Sermaye Giderleri	2.500.000,00
07	Sermaye Transferleri	0,00
08	Borç verme	0,00
<b>Toplam Bütçe Kaynak İhtiyacı</b>		<b>2.500.000,00</b>
<b>Bütçe Dışı Kaynak</b>	Döner Sermaye	0,00
	Diğer Yurt İçi	0,00
	Yurt Dışı	0,00
<b>Toplam Bütçe Dışı Kaynak İhtiyacı</b>		<b>0,00</b>
<b>Toplam Kaynak İhtiyacı</b>		<b>2.500.000,00</b>



## FAALİYET MALİYETLERİ TABLOSU

İdare Adı	38.03 - ORTA DOĞU TEKNİK ÜNİVERSİTESİ
Performans Hedefi	8 - Mevcut eğitim ortamlarının iyileştirilmesi ve yeni eğitim mekanlarının oluşturulması
Faaliyet Adı	Beşeri Bilimler bina yapımı
Sorumlu Harcama Birimi veya Birimleri	38.03.00.01 - ÜST YÖNETİM, AKADEMİK VE İDARİ BİRİMLER, 38.03.09.09 - YAPI İŞLERİ VE TEKNİK DAİRE BAŞKANLIĞI
Beşeri Bilimler ek binasının 2016 yılında projelendirilmesi gündeme alınmış ancak projelendirilememiştir. 2017 yılında binanın projelendirilmesi öngörülmektedir.	

Ekonomik Kod		Ödenek
01	Personel Giderleri	0,00
02	SGK Devlet Primi Giderleri	0,00
03	Mal ve Hizmet Alım Giderleri	0,00
04	Faiz Giderleri	0,00
05	Cari Transferler	0,00
06	Sermaye Giderleri	200.000,00
07	Sermaye Transferleri	0,00
08	Borç verme	0,00
<b>Toplam Bütçe Kaynak İhtiyacı</b>		<b>200.000,00</b>
<b>Bütçe Dışı Kaynak</b>	Döner Sermaye	0,00
	Diğer Yurt İçi	0,00
	Yurt Dışı	0,00
<b>Toplam Bütçe Dışı Kaynak İhtiyacı</b>		<b>0,00</b>
<b>Toplam Kaynak İhtiyacı</b>		<b>200.000,00</b>



## FAALİYET MALİYETLERİ TABLOSU

İdare Adı	38.03 - ORTA DOĞU TEKNİK ÜNİVERSİTESİ
Performans Hedefi	8 - Mevcut eğitim ortamlarının iyileştirilmesi ve yeni eğitim mekanlarının oluşturulması
Faaliyet Adı	Öğrenci çalışma alanlarının düzenlenmesi
Sorumlu Harcama Birimi veya Birimleri	38.03.00.01 - ÜST YÖNETİM, AKADEMİK VE İDARİ BİRİMLER, 38.03.09.09 - YAPI İŞLERİ VE TEKNİK DAİRE BAŞKANLIĞI
2016 yılında bu kapsamda bir çalışma yapılmamıştır.2017 yılında yapılacak tadilatlar kapsamında Fizik ve İstatistik bölümlerinin binalarında, Kütüphane binasında ve 9. yurt binasında yer alan öğrenci çalışma alanları yenilenecektir.	

Ekonomik Kod		Ödenek
01	Personel Giderleri	0,00
02	SGK Devlet Primi Giderleri	0,00
03	Mal ve Hizmet Alım Giderleri	0,00
04	Faiz Giderleri	0,00
05	Cari Transferler	0,00
06	Sermaye Giderleri	700.000,00
07	Sermaye Transferleri	0,00
08	Borç verme	0,00
<b>Toplam Bütçe Kaynak İhtiyacı</b>		<b>700.000,00</b>
<b>Bütçe Dışı Kaynak</b>	Döner Sermaye	0,00
	Diğer Yurt İçi	0,00
	Yurt Dışı	0,00
<b>Toplam Bütçe Dışı Kaynak İhtiyacı</b>		<b>0,00</b>
<b>Toplam Kaynak İhtiyacı</b>		<b>700.000,00</b>

## FAALİYET MALİYETLERİ TABLOSU

İdare Adı	38.03 - ORTA DOĞU TEKNİK ÜNİVERSİTESİ
Performans Hedefi	9 - Öğretim teknolojilerinin sürekli yenilenmesi ve yaygın kullanımı
Faaliyet Adı	Teknoloji destekli eğitimin etkin ve yaygın yürütülmesi
Sorumlu Harcama Birimi veya Birimleri	38.03.00.01 - ÜST YÖNETİM, AKADEMİK VE İDARİ BİRİMLER, 38.03.09.08 - BİLGİ İŞLEM DAİRE BAŞKANLIĞI
<p>ODTUClass adlı Moodle tabanlı öğretim yönetim sistemi üniversitemizdeki tüm derslerde kullanılabilir ve 2016 yılında hem daha fazla derste hem de daha etkin olarak kullanılmaktadır. Değişen yönetmeliklerle birlikte METU-SIS yazılımı da değiştirilmektedir. Öğrenci ve işleri ile ilgili her türlü başvuru tek bir web sayfasından başlatılabilmektedir. Öğrenci dosyalarının taranması işleminde sona gelmiştir.ODTUClass'ın etkin ve verimli kullanılması için çalışmalara devam edilecektir.</p>	

Ekonomik Kod		Ödenek
01	Personeel Giderleri	2.982.000,00
02	SGK Devlet Primi Giderleri	526.700,00
03	Mal ve Hizmet Alım Giderleri	355.900,00
04	Faiz Giderleri	0,00
05	Cari Transferler	0,00
06	Sermaye Giderleri	0,00
07	Sermaye Transferleri	0,00
08	Borç verme	0,00
<b>Toplam Bütçe Kaynak İhtiyacı</b>		<b>3.864.600,00</b>
<b>Bütçe Dışı Kaynak</b>	Döner Sermaye	0,00
	Diğer Yurt İçi	0,00
	Yurt Dışı	0,00
<b>Toplam Bütçe Dışı Kaynak İhtiyacı</b>		<b>0,00</b>
<b>Toplam Kaynak İhtiyacı</b>		<b>3.864.600,00</b>



## FAALİYET MALİYETLERİ TABLOSU

İdare Adı	38.03 - ORTA DOĞU TEKNİK ÜNİVERSİTESİ
Performans Hedefi	10 - Öncelikli alanlarda araştırma projelerinin geliştirilmesi
Faaliyet Adı	Büyük ölçekli disiplinlerarası projelerin geliştirilmesi için oluşturulan platformun desteklenmesi
Sorumlu Harcama Birimi veya Birimleri	38.03.00.01 - ÜST YÖNETİM, AKADEMİK VE İDARİ BİRİMLER, 38.03.09.01 - ÖZEL KALEM (REKTÖRLÜK)
Kalkınma Bakanlığı 2016 yılı içerisinde 6 yeni proje başlatmıştır. Kabul edilen bu projeler disiplinlerarası konulardadır.2017 yılında sürmekte olan projeler devam edecek ve disiplinlerarası ve büyük ölçekli yeni proje önerileri hazırlanacaktır.	

Ekonomik Kod		Ödenek
01	Personeel Giderleri	0,00
02	SGK Devlet Primi Giderleri	0,00
03	Mal ve Hizmet Alım Giderleri	0,00
04	Faiz Giderleri	0,00
05	Cari Transferler	0,00
06	Sermaye Giderleri	111.000,00
07	Sermaye Transferleri	0,00
08	Borç verme	0,00
<b>Toplam Bütçe Kaynak İhtiyacı</b>		<b>111.000,00</b>
<b>Bütçe Dışı Kaynak</b>	Döner Sermaye	0,00
	Diğer Yurt İçi	0,00
	Yurt Dışı	0,00
<b>Toplam Bütçe Dışı Kaynak İhtiyacı</b>		<b>0,00</b>
<b>Toplam Kaynak İhtiyacı</b>		<b>111.000,00</b>



## FAALİYET MALİYETLERİ TABLOSU

İdare Adı	38.03 - ORTA DOĞU TEKNİK ÜNİVERSİTESİ
Performans Hedefi	11 - Araştırma ve uygulama merkezlerinin faaliyetlerinin daha etkin düzeye getirilmesi
Faaliyet Adı	Araştırma Merkezlerinin etkinliğini artırmak amacıyla Merkezler için İşbirliği Geliştirme Programının (MİGEP) yürütülmesi
Sorumlu Harcama Birimi veya Birimleri	38.03.00.01 - ÜST YÖNETİM, AKADEMİK VE İDARİ BİRİMLER, 38.03.09.01 - ÖZEL KALEM (REKTÖRLÜK)
Faaliyetlere devam edilmiştir.2017 yılında da MİGEP veya benzeri programlar (merkezlerin altyapısının lisansüstü eğitimde kurulmasına yönelik) yürütülmeye devam edilecektir.	

Ekonomik Kod		Ödenek
01	Personel Giderleri	0,00
02	SGK Devlet Primi Giderleri	0,00
03	Mal ve Hizmet Alım Giderleri	0,00
04	Faiz Giderleri	0,00
05	Cari Transferler	0,00
06	Sermaye Giderleri	250.000,00
07	Sermaye Transferleri	0,00
08	Borç verme	0,00
<b>Toplam Bütçe Kaynak İhtiyacı</b>		<b>250.000,00</b>
<b>Bütçe Dışı Kaynak</b>	Döner Sermaye	0,00
	Diğer Yurt İçi	0,00
	Yurt Dışı	0,00
<b>Toplam Bütçe Dışı Kaynak İhtiyacı</b>		<b>0,00</b>
<b>Toplam Kaynak İhtiyacı</b>		<b>250.000,00</b>



## FAALİYET MALİYETLERİ TABLOSU

İdare Adı	38.03 - ORTA DOĞU TEKNİK ÜNİVERSİTESİ
Performans Hedefi	12 - Ekonomik ve toplumsal faydası yüksek araştırma çıktılarının artırılması
Faaliyet Adı	Rektörlüğe bağlı araştırma ve uygulama merkezlerinin faaliyetleri
Sorumlu Harcama Birimi veya Birimleri	38.03.00.01 - ÜST YÖNETİM, AKADEMİK VE İDARİ BİRİMLER, 38.03.05.38 - MİKROELEKTROMEKANİK SİSTEMLER ARAŞTIRMA UYGULAMA MERKEZİ, 38.03.07.59 - DİĞER MERKEZLER
Desteklere ve faaliyetlere devam edilmektedir. Bazı araştırma merkezlerinin 6550 sayılı yasa çerçevesinde otonomi kazanması beklenmektedir. Merkezlerin performans esaslı olarak desteklenmesi ve öncelikli alanlarda yeni ar-ge projelerinin başlatılması planlanmaktadır.	

Ekonomik Kod		Ödenek
01	Personeel Giderleri	2.354.000,00
02	SGK Devlet Primi Giderleri	398.000,00
03	Mal ve Hizmet Alım Giderleri	2.819.500,00
04	Faiz Giderleri	0,00
05	Cari Transferler	0,00
06	Sermaye Giderleri	0,00
07	Sermaye Transferleri	0,00
08	Borç verme	0,00
<b>Toplam Bütçe Kaynak İhtiyacı</b>		<b>5.571.500,00</b>
<b>Bütçe Dışı Kaynak</b>	Döner Sermaye	0,00
	Diğer Yurt İçi	0,00
	Yurt Dışı	0,00
<b>Toplam Bütçe Dışı Kaynak İhtiyacı</b>		<b>0,00</b>
<b>Toplam Kaynak İhtiyacı</b>		<b>5.571.500,00</b>





## FAALİYET MALİYETLERİ TABLOSU

İdare Adı	38.03 - ORTA DOĞU TEKNİK ÜNİVERSİTESİ
Performans Hedefi	13 - Bilimsel ve toplumsal faydası yüksek araştırma çıktılarının artırılması
Faaliyet Adı	Araştırma - Geliştirme Destek Programı
Sorumlu Harcama Birimi veya Birimleri	38.03.00.01 - ÜST YÖNETİM, AKADEMİK VE İDARİ BİRİMLER
<p>Desteklere ve faaliyetlere devam edilmektedir. Katılım destekleri bu yıl içinde ÜYK kararı ile arttırılmıştır. 2017 yılı içinde uygulamaya geçilecektir.</p> <p>Öğretim üyelerinin etki değeri yüksek dergilerde yayın yapmaları özendirilecektir. Öğretim üyeleri dışında doktora ve yüksek lisans yapan araştırma görevlilerine de destek verilmesi sürdürülecektir. Öğretim üyesi başına düşen atıf sayılarının sağlıklı süreçlerle sağlanabilmesi için çalışılacaktır.</p>	

Ekonomik Kod		Ödenek
01	Personeel Giderleri	0,00
02	SGK Devlet Primi Giderleri	0,00
03	Mal ve Hizmet Alım Giderleri	0,00
04	Faiz Giderleri	0,00
05	Cari Transferler	0,00
06	Sermaye Giderleri	0,00
07	Sermaye Transferleri	0,00
08	Borç verme	0,00
<b>Toplam Bütçe Kaynak İhtiyacı</b>		0,00
<b>Bütçe Dışı Kaynak</b>	Döner Sermaye	0,00
	Diğer Yurt İçi	1.000.000,00
	Yurt Dışı	0,00
<b>Toplam Bütçe Dışı Kaynak İhtiyacı</b>		1.000.000,00
<b>Toplam Kaynak İhtiyacı</b>		1.000.000,00



## FAALİYET MALİYETLERİ TABLOSU

İdare Adı	38.03 - ORTA DOĞU TEKNİK ÜNİVERSİTESİ
Performans Hedefi	14 - Sanayinin ihtiyaçlarına cevap veren araştırma faaliyetlerinin yürütülmesi
Faaliyet Adı	Teknoloji transfer faaliyetlerinin yürütülmesi
Sorumlu Harcama Birimi veya Birimleri	38.03.00.01 - ÜST YÖNETİM, AKADEMİK VE İDARİ BİRİMLER
<p>Bilgi Transfer Ofisi ve Teknokent Teknoloji Transfer Ofisi faaliyetleri bütünleştirilmiş olup, üniversite-sanayi işbirliğini artırma ve ticarileştirme faaliyetleri yoğun olarak gerçekleştirilmiştir. 2017 yılında da ODTÜ ve ODTÜ Teknokent ortaklığı ile bilgi transfer faaliyetleri yürütülecektir.</p>	

Ekonomik Kod		Ödenek
01	Personel Giderleri	0,00
02	SGK Devlet Primi Giderleri	0,00
03	Mal ve Hizmet Alım Giderleri	0,00
04	Faiz Giderleri	0,00
05	Cari Transferler	0,00
06	Sermaye Giderleri	0,00
07	Sermaye Transferleri	0,00
08	Borç verme	0,00
<b>Toplam Bütçe Kaynak İhtiyacı</b>		<b>0,00</b>
<b>Bütçe Dışı Kaynak</b>	Döner Sermaye	0,00
	Diğer Yurt İçi	1.200.000,00
	Yurt Dışı	0,00
<b>Toplam Bütçe Dışı Kaynak İhtiyacı</b>		<b>1.200.000,00</b>
<b>Toplam Kaynak İhtiyacı</b>		<b>1.200.000,00</b>



## FAALİYET MALİYETLERİ TABLOSU

İdare Adı	38.03 - ORTA DOĞU TEKNİK ÜNİVERSİTESİ
Performans Hedefi	15 - Araştırma amaçlı fiziksel kaynakların geliştirilmesi ve etkin kullanımının sağlanması
Faaliyet Adı	Araştırma Merkezleri için yeni mekanların yaratılması (Ek hizmet binaları, Araştırma Parkı vb.)
Sorumlu Harcama Birimi veya Birimleri	38.03.00.01 - ÜST YÖNETİM, AKADEMİK VE İDARİ BİRİMLER, 38.03.09.01 - ÖZEL KALEM (REKTÖRLÜK)
<p>Teknoloji, Tasarım ve İnovasyon Merkezi'nin mekânsal düzenlemelerinin 2016 Temmuz ayı içerisinde tamamlanması beklenmektedir. Araştırma Parkı bina yapım çalışmaları devam edecektir. DEKOSİM binası yapım çalışması devam edecek olup RÜZGEM rüzgâr tünelinin yapım çalışmaları başlamıştır. GÜNAM ek binası ihalesi yapılmıştır, binanın 2016 yılında tamamlanması planlanmaktadır. Araştırma Parkı inşaatının 2017 yılında bitirilmesi ve merkezlerin taşınması planlanmaktadır.</p>	

Ekonomik Kod		Ödenek
01	Personel Giderleri	0,00
02	SGK Devlet Primi Giderleri	0,00
03	Mal ve Hizmet Alım Giderleri	0,00
04	Faiz Giderleri	0,00
05	Cari Transferler	0,00
06	Sermaye Giderleri	28.303.000,00
07	Sermaye Transferleri	0,00
08	Borç verme	0,00
<b>Toplam Bütçe Kaynak İhtiyacı</b>		<b>28.303.000,00</b>
Bütçe Dışı Kaynak	Döner Sermaye	0,00
	Diğer Yurt İçi	0,00
	Yurt Dışı	0,00
<b>Toplam Bütçe Dışı Kaynak İhtiyacı</b>		<b>0,00</b>
<b>Toplam Kaynak İhtiyacı</b>		<b>28.303.000,00</b>



## FAALİYET MALİYETLERİ TABLOSU

İdare Adı	38.03 - ORTA DOĞU TEKNİK ÜNİVERSİTESİ
Performans Hedefi	15 - Araştırma amaçlı fiziksel kaynakların geliştirilmesi ve etkin kullanımının sağlanması
Faaliyet Adı	Merkezi Laboratuvar faaliyetleri
Sorumlu Harcama Birimi veya Birimleri	38.03.00.01 - ÜST YÖNETİM, AKADEMİK VE İDARİ BİRİMLER, 38.03.05.32 - TEKNOLOJİK ARAŞTIRMA MERKEZİ
<p>Merkez Laboratuvarında, Ar-Ge Eğitim ve Ölçme Merkezi (ARG) ve Moleküler Biyoloji ve Biyoteknoloji Ar-Ge Merkezi (MBB), ODTU içine ve dışına verilen deney ve numune analiz hizmetleri sürdürülmüştür. Araştırma Kapasitesi Geliştirme Projesi kapsamında GPC, CryoCooler ve PCR cihazlarının alımı yapılmıştır. Lisansüstü tezler, lisansüstü derslere yapılan katkılar sürdürülmüş, staj ve sertifika programları düzenlenmiştir. Merkez Laboratuvarında, Ar-Ge Eğitim ve Ölçme Merkezi (ARG) ve Moleküler Biyoloji ve Biyoteknoloji Ar-Ge Merkezi (MBB), bütçe imkânları doğrultusunda arızalı ve eskimiş cihazların yenilenmesi amaçlanmaktadır. Eğitim faaliyetleri sürdürülecek, laboratuvarında bulunan cihazlarla ilgili tanıtım seminerleri düzenlenecektir. Deney ve numune analiz hizmetleri sürdürülecek ve halen %10'un altında payı olan sanayiye verilecek hizmetlerin toplam gelirden %25'lik bir paya ulaşması hedeflenmektedir. TURKAK tarafından tekrardan değerlendirilecektir.</p>	

Ekonomik Kod		Ödenek
01	Personel Giderleri	0,00
02	SGK Devlet Primi Giderleri	0,00
03	Mal ve Hizmet Alım Giderleri	512.600,00
04	Faiz Giderleri	0,00
05	Cari Transferler	0,00
06	Sermaye Giderleri	0,00
07	Sermaye Transferleri	0,00
08	Borç verme	0,00
<b>Toplam Bütçe Kaynak İhtiyacı</b>		<b>512.600,00</b>
<b>Bütçe Dışı Kaynak</b>	Döner Sermaye	0,00
	Diğer Yurt İçi	0,00
	Yurt Dışı	0,00
<b>Toplam Bütçe Dışı Kaynak İhtiyacı</b>		<b>0,00</b>
<b>Toplam Kaynak İhtiyacı</b>		<b>512.600,00</b>



## FAALİYET MALİYETLERİ TABLOSU

İdare Adı	38.03 - ORTA DOĞU TEKNİK ÜNİVERSİTESİ
Performans Hedefi	16 - Araştırma amaçlı finansal kaynakların geliştirilmesi
Faaliyet Adı	Araştırmacılara uluslararası proje geliştirme ve yürütme desteği verilmesi
Sorumlu Harcama Birimi veya Birimleri	38.03.00.01 - ÜST YÖNETİM, AKADEMİK VE İDARİ BİRİMLER
<p>2016 yılında, öncelikli alanlarda, projeler geliştirilmesine yönelik çalışmalar sürdürülmektedir. Bu kapsamda seyahat ve diğer desteklerin sağlanmasına devam edilmektedir. Ayrıca ARDEB 1000 kapsamında 4 alanda ar-ge strateji belgesi hazırlanmaktadır (enerji, biyomedikal, elektronik-MEMS, havacılık ve uzay alanlarında). Ayrıca sosyal bilimler alanında da stratejik yol haritası belirleme çalışmaları başlamıştır. Öncelikli alanlarda uluslararası projelere katılım desteklenmektedir.</p> <p>2017 yılında, öncelikli alanlarda, projeler geliştirilmesine yönelik çalışmalar ve destekler sürdürülecektir.</p>	

Ekonomik Kod		Ödenek
01	Personeel Giderleri	0,00
02	SGK Devlet Primi Giderleri	0,00
03	Mal ve Hizmet Alım Giderleri	0,00
04	Faiz Giderleri	0,00
05	Cari Transferler	0,00
06	Sermaye Giderleri	0,00
07	Sermaye Transferleri	0,00
08	Borç verme	0,00
<b>Toplam Bütçe Kaynak İhtiyacı</b>		0,00
<b>Bütçe Dışı Kaynak</b>	Döner Sermaye	0,00
	Diğer Yurt İçi	380.000,00
	Yurt Dışı	0,00
<b>Toplam Bütçe Dışı Kaynak İhtiyacı</b>		380.000,00
<b>Toplam Kaynak İhtiyacı</b>		380.000,00



## FAALİYET MALİYETLERİ TABLOSU

İdare Adı	38.03 - ORTA DOĞU TEKNİK ÜNİVERSİTESİ
Performans Hedefi	16 - Araştırma amaçlı finansal kaynakların geliştirilmesi
Faaliyet Adı	BAP -1 Programının yürütülmesi
Sorumlu Harcama Birimi veya Birimleri	38.03.00.01 - ÜST YÖNETİM, AKADEMİK VE İDARİ BİRİMLER, 38.03.09.01 - ÖZEL KALEM (REKTÖRLÜK)
<p>Kısıtlı bütçe verilebilen ancak araştırmacılarımız için kritik olan araştırma desteği sağlanmasına devam edilecektir. Değişik türlerde (yeni öğretim üyesi, kurumlar arası işbirliği, kampüs yararına, disiplinlerarası, büyük projelere hazırlık vb.) yapılan proje destekleri daha da çeşitlendirilebilir. Destekler çeşitlendirilecek ve toplam bütçe arttırılacaktır.</p>	

Ekonomik Kod		Ödenek
01	Personeel Giderleri	0,00
02	SGK Devlet Primi Giderleri	0,00
03	Mal ve Hizmet Alım Giderleri	5.000.000,00
04	Faiz Giderleri	0,00
05	Cari Transferler	0,00
06	Sermaye Giderleri	0,00
07	Sermaye Transferleri	0,00
08	Borç verme	0,00
<b>Toplam Bütçe Kaynak İhtiyacı</b>		<b>5.000.000,00</b>
<b>Bütçe Dışı Kaynak</b>	Döner Sermaye	0,00
	Diğer Yurt İçi	0,00
	Yurt Dışı	0,00
<b>Toplam Bütçe Dışı Kaynak İhtiyacı</b>		<b>0,00</b>
<b>Toplam Kaynak İhtiyacı</b>		<b>5.000.000,00</b>



## FAALİYET MALİYETLERİ TABLOSU

İdare Adı	38.03 - ORTA DOĞU TEKNİK ÜNİVERSİTESİ
Performans Hedefi	16 - Araştırma amaçlı finansal kaynakların geliştirilmesi
Faaliyet Adı	Döner Sermaye projelerinin yürütülmesi
Sorumlu Harcama Birimi veya Birimleri	38.03.00.01 - ÜST YÖNETİM, AKADEMİK VE İDARI BİRİMLER
<p>Yasa değişikliğine uyum çalışmaları yapılmıştır. Bu kapsamda bir komisyon oluşturulmuş ve Komisyon her hafta toplanarak yasa ile getirilen muafiyetlerden yararlanmak isteyen proje ve faaliyetleri değerlendirmiştir. Döner Sermaye İşletmesi kapsamında gerçekleştirilen faaliyetlerin sayısı ve bütçesi her yıl artmaktadır.</p> <p>Kamu-Üniversite-Sanayi işbirliğinin artırılması dolayısı ile Döner Sermaye İşletmesi kapsamındaki proje ve faaliyetlerin çoğalması için çalışmalar yapılacaktır.</p>	

Ekonomik Kod		Ödenek
01	Personeel Giderleri	0,00
02	SGK Devlet Primi Giderleri	0,00
03	Mal ve Hizmet Alım Giderleri	0,00
04	Faiz Giderleri	0,00
05	Cari Transferler	0,00
06	Sermaye Giderleri	0,00
07	Sermaye Transferleri	0,00
08	Borç verme	0,00
<b>Toplam Bütçe Kaynak İhtiyacı</b>		0,00
<b>Bütçe Dışı Kaynak</b>	Döner Sermaye	32.000.000,00
	Diğer Yurt İçi	0,00
	Yurt Dışı	0,00
<b>Toplam Bütçe Dışı Kaynak İhtiyacı</b>		32.000.000,00
<b>Toplam Kaynak İhtiyacı</b>		32.000.000,00



## FAALİYET MALİYETLERİ TABLOSU

İdare Adı	38.03 - ORTA DOĞU TEKNİK ÜNİVERSİTESİ
Performans Hedefi	16 - Araştırma amaçlı finansal kaynakların geliştirilmesi
Faaliyet Adı	Ulusal Ar-Ge projelerinin yürütülmesi (Döner Sermaye projeleri hariç)
Sorumlu Harcama Birimi veya Birimleri	38.03.00.01 - ÜST YÖNETİM, AKADEMİK VE İDARİ BİRİMLER, 38.03.09.01 - ÖZEL KALEM (REKTÖRLÜK)
<p>Sanayi ile işbirliği geliştirme çalışmalarına devam edilmiş olup özellikle büyük şirketlerle bir araya gelerek stratejik işbirlikleri oluşturulmaya çalışılmaktadır. Öncelikli alanlarda proje geliştirme çalışmaları desteklenmekte olup, araştırmacıları bir araya getiren işbirliği platformları (örneğin Endüstri 4.0 ve akıllı şehirler alanlarında) geliştirilmektedir. Ulusal işbirliklerine dayalı Ar-ge projelerinin geliştirilmesi için destekler verilmeye devam edilecektir.</p>	

Ekonomik Kod		Ödenek
01	Personeel Giderleri	0,00
02	SGK Devlet Primi Giderleri	0,00
03	Mal ve Hizmet Alım Giderleri	0,00
04	Faiz Giderleri	0,00
05	Cari Transferler	0,00
06	Sermaye Giderleri	4.000.000,00
07	Sermaye Transferleri	0,00
08	Borç verme	0,00
<b>Toplam Bütçe Kaynak İhtiyacı</b>		<b>4.000.000,00</b>
<b>Bütçe Dışı Kaynak</b>	Döner Sermaye	0,00
	Diğer Yurt İçi	77.000.000,00
	Yurt Dışı	0,00
<b>Toplam Bütçe Dışı Kaynak İhtiyacı</b>		<b>77.000.000,00</b>
<b>Toplam Kaynak İhtiyacı</b>		<b>81.000.000,00</b>





## FAALİYET MALİYETLERİ TABLOSU

<b>İdare Adı</b>	<b>38.03 - ORTA DOĞU TEKNİK ÜNİVERSİTESİ</b>
<b>Performans Hedefi</b>	<b>16 - Araştırma amaçlı finansal kaynakların geliştirilmesi</b>
<b>Faaliyet Adı</b>	<b>Uluslararası Ar-Ge projelerin yürütülmesi</b>
<b>Sorumlu Harcama Birimi veya Birimleri</b>	<b>38.03.00.01 - ÜST YÖNETİM, AKADEMİK VE İDARI BİRİMLER</b>
ERC projesi alan ilk devlet üniversitesi ODTÜ olmuştur. 2016 yılı içerisinde öğretim üyelerimizin bu konudaki etkinliklerini artırmak için birçok etkinlik düzenlenmiştir.2017 yılında H2020 proje sayısının yükselmesi beklenmektedir.	

Ekonomik Kod		Ödenek
01	Personeel Giderleri	0,00
02	SGK Devlet Primi Giderleri	0,00
03	Mal ve Hizmet Alım Giderleri	0,00
04	Faiz Giderleri	0,00
05	Cari Transferler	0,00
06	Sermaye Giderleri	0,00
07	Sermaye Transferleri	0,00
08	Borç verme	0,00
<b>Toplam Bütçe Kaynak İhtiyacı</b>		<b>0,00</b>
<b>Bütçe Dışı Kaynak</b>	Döner Sermaye	0,00
	Diğer Yurt İçi	17.000.000,00
	Yurt Dışı	0,00
<b>Toplam Bütçe Dışı Kaynak İhtiyacı</b>		<b>17.000.000,00</b>
<b>Toplam Kaynak İhtiyacı</b>		<b>17.000.000,00</b>



## FAALİYET MALİYETLERİ TABLOSU

İdare Adı	38.03 - ORTA DOĞU TEKNİK ÜNİVERSİTESİ
Performans Hedefi	17 - İnsan kaynaklarının geliştirilmesi
Faaliyet Adı	Sanayi için Araştırmacı Yetiştirme Programının (SAYP) yürütülmesi
Sorumlu Harcama Birimi veya Birimleri	38.03.00.01 - ÜST YÖNETİM, AKADEMİK VE İDARİ BİRİMLER
<p>SAYP programında tez hazırlayacak kişinin şirketin elemanı olması zorunluluğu kaldırılmış olduğundan proje önerisi sayılarının ve programa katılan şirket sayısının artması beklenmektedir. 2017 yılında da proje önerisi sayılarının artması beklenmektedir.</p>	

Ekonomik Kod		Ödenek
01	Personel Giderleri	0,00
02	SGK Devlet Primi Giderleri	0,00
03	Mal ve Hizmet Alım Giderleri	0,00
04	Faiz Giderleri	0,00
05	Cari Transferler	0,00
06	Sermaye Giderleri	0,00
07	Sermaye Transferleri	0,00
08	Borç verme	0,00
<b>Toplam Bütçe Kaynak İhtiyacı</b>		0,00
<b>Bütçe Dışı Kaynak</b>	Döner Sermaye	4.000.000,00
	Diğer Yurt İçi	0,00
	Yurt Dışı	0,00
<b>Toplam Bütçe Dışı Kaynak İhtiyacı</b>		4.000.000,00
<b>Toplam Kaynak İhtiyacı</b>		4.000.000,00



## FAALİYET MALİYETLERİ TABLOSU

İdare Adı	38.03 - ORTA DOĞU TEKNİK ÜNİVERSİTESİ
Performans Hedefi	17 - İnsan kaynaklarının geliştirilmesi
Faaliyet Adı	Öğretim Üyesi Yetiştirme Programlarının (ÖYP) yürütülmesi
Sorumlu Harcama Birimi veya Birimleri	38.03.00.01 - ÜST YÖNETİM, AKADEMİK VE İDARİ BİRİMLER, 38.03.09.01 - ÖZEL KALEM (REKTÖRLÜK)
<p>YÖK tarafından "Öncelikli ÖYP" başlatılmıştır. Üniversitemiz bu programa da destek vermektedir. ÖYP mezunlarının sayısı 500'ü geçmiştir.2017 yılında da çeşitli kurumlarca desteklenen ÖYP programları yürütülecek ve mezun sayıları 700'e yaklaşacaktır.</p>	

Ekonomik Kod		Ödenek
01	Personeel Giderleri	0,00
02	SGK Devlet Primi Giderleri	0,00
03	Mal ve Hizmet Alım Giderleri	0,00
04	Faiz Giderleri	0,00
05	Cari Transferler	0,00
06	Sermaye Giderleri	4.000.000,00
07	Sermaye Transferleri	0,00
08	Borç verme	0,00
<b>Toplam Bütçe Kaynak İhtiyacı</b>		<b>4.000.000,00</b>
<b>Bütçe Dışı Kaynak</b>	Döner Sermaye	0,00
	Diğer Yurt İçi	550.000,00
	Yurt Dışı	0,00
<b>Toplam Bütçe Dışı Kaynak İhtiyacı</b>		<b>550.000,00</b>
<b>Toplam Kaynak İhtiyacı</b>		<b>4.550.000,00</b>



## FAALİYET MALİYETLERİ TABLOSU

İdare Adı	38.03 - ORTA DOĞU TEKNİK ÜNİVERSİTESİ
Performans Hedefi	18 - Derslerin diğer yükseköğretim kurumları ile paylaşılması için açık ders materyali geliştirilmesi
Faaliyet Adı	ODTÜ Açık Ders Malzemesi (Open Courseware - <a href="http://ocw.metu.edu.tr/">http://ocw.metu.edu.tr/</a> ) uygulamasının genişletilmesi ve yaygınlaştırılması
Sorumlu Harcama Birimi veya Birimleri	38.03.00.01 - ÜST YÖNETİM, AKADEMİK VE İDARİ BİRİMLER, 38.03.09.01 - ÖZEL KALEM (REKTÖRLÜK)
ODTÜ Açık Ders Malzemesi 2016 yılı "The Open Education Consortium Outstanding Site" mükemmeliyet ödülüne layık görülmüştür. Yeni dersler hazırlanmaya devam edilmektedir. Açık ders malzemesi hazırlamaya 2017 yılı içerisinde de devam edilecektir.	

Ekonomik Kod		Ödenek
01	Personeel Giderleri	0,00
02	SGK Devlet Primi Giderleri	0,00
03	Mal ve Hizmet Alım Giderleri	80.000,00
04	Faiz Giderleri	0,00
05	Cari Transferler	0,00
06	Sermaye Giderleri	0,00
07	Sermaye Transferleri	0,00
08	Borç verme	0,00
<b>Toplam Bütçe Kaynak İhtiyacı</b>		<b>80.000,00</b>
<b>Bütçe Dışı Kaynak</b>	Döner Sermaye	0,00
	Diğer Yurt İçi	0,00
	Yurt Dışı	0,00
<b>Toplam Bütçe Dışı Kaynak İhtiyacı</b>		<b>0,00</b>
<b>Toplam Kaynak İhtiyacı</b>		<b>80.000,00</b>



## FAALİYET MALİYETLERİ TABLOSU

İdare Adı	38.03 - ORTA DOĞU TEKNİK ÜNİVERSİTESİ
Performans Hedefi	19 - Eğitim program ve faaliyetlerinin toplumsal hizmet boyutunu geliştirecek şekilde düzenlenmesi
Faaliyet Adı	ODTÜ Toplum Üniversitesi yapısının oluşturulması
Sorumlu Harcama Birimi veya Birimleri	38.03.00.01 - ÜST YÖNETİM, AKADEMİK VE İDARİ BİRİMLER, 38.03.09.01 - ÖZEL KALEM (REKTÖRLÜK)
2016 yılında Toplum ve Bilim Merkezi tarafından "Bilim Eğlencelidir" etkinliği gerçekleştirilmiştir. Ayrıca Horizon 2020 kapsamında Science@Home projesi alınmış olup, Kasım ayında büyük çaplı bir topluma bilimi sevdirmeye etkinliği gerçekleştirilecektir. 2017 yılında toplum üniversite inisiyatifine kurumsal bir yapı kazandırması beklenmektedir.	

Ekonomik Kod		Ödenek
01	Personeel Giderleri	60.000,00
02	SGK Devlet Primi Giderleri	60.000,00
03	Mal ve Hizmet Alım Giderleri	20.000,00
04	Faiz Giderleri	0,00
05	Cari Transferler	0,00
06	Sermaye Giderleri	0,00
07	Sermaye Transferleri	0,00
08	Borç verme	0,00
<b>Toplam Bütçe Kaynak İhtiyacı</b>		<b>140.000,00</b>
<b>Bütçe Dışı Kaynak</b>	Döner Sermaye	0,00
	Diğer Yurt İçi	0,00
	Yurt Dışı	0,00
<b>Toplam Bütçe Dışı Kaynak İhtiyacı</b>		<b>0,00</b>
<b>Toplam Kaynak İhtiyacı</b>		<b>140.000,00</b>



## FAALİYET MALİYETLERİ TABLOSU

İdare Adı	38.03 - ORTA DOĞU TEKNİK ÜNİVERSİTESİ
Performans Hedefi	20 - Toplumsal hizmet kapsamındaki araştırma ve uygulama faaliyetlerinin geliştirilmesi
Faaliyet Adı	Toplumsal Hizmet/Sorumluluk Fonu (THF)'nin oluşturulması
Sorumlu Harcama Birimi veya Birimleri	38.03.00.01 - ÜST YÖNETİM, AKADEMİK VE İDARİ BİRİMLER, 38.03.09.01 - ÖZEL KALEM (REKTÖRLÜK)
Toplumsal Hizmet Fonu adında olmamakla birlikte, Toplum ve Bilim faaliyetleri BAP fonlarıyla veya Merkezler bütçesinden desteklenmiştir. Topluma bilimi sevdirmeye faaliyet ve projeleri desteklenmeye devam edilecektir.	

Ekonomik Kod		Ödenek
01	Personeel Giderleri	65.000,00
02	SGK Devlet Primi Giderleri	60.000,00
03	Mal ve Hizmet Alım Giderleri	65.000,00
04	Faiz Giderleri	0,00
05	Cari Transferler	0,00
06	Sermaye Giderleri	0,00
07	Sermaye Transferleri	0,00
08	Borç verme	0,00
<b>Toplam Bütçe Kaynak İhtiyacı</b>		<b>190.000,00</b>
<b>Bütçe Dışı Kaynak</b>	Döner Sermaye	0,00
	Diğer Yurt İçi	0,00
	Yurt Dışı	0,00
<b>Toplam Bütçe Dışı Kaynak İhtiyacı</b>		<b>0,00</b>
<b>Toplam Kaynak İhtiyacı</b>		<b>190.000,00</b>



## FAALİYET MALİYETLERİ TABLOSU

İdare Adı	38.03 - ORTA DOĞU TEKNİK ÜNİVERSİTESİ
Performans Hedefi	21 - Topluma Erişim Faaliyetlerinin artırılması
Faaliyet Adı	Toplum ve Bilim Merkezinin faaliyetleri
Sorumlu Harcama Birimi veya Birimleri	38.03.00.01 - ÜST YÖNETİM, AKADEMİK VE İDARİ BİRİMLER, 38.03.07.59 - DİĞER MERKEZLER, 38.03.09.07 - SAĞLIK, KÜLTÜR VE SPOR DAİRE BAŞKANLIĞI
Uygulamalı Bilim Merkezinin altyapısı yenilenmiş olup, yeni deney setleri hazırlanmıştır. Uygulamalı Bilim Merkezinde yeni bilim şovları ve bilimsel deney setleri kazandırılmaya devam edilecektir.	

Ekonomik Kod		Ödenek
01	Personeel Giderleri	0,00
02	SGK Devlet Primi Giderleri	0,00
03	Mal ve Hizmet Alım Giderleri	140.000,00
04	Faiz Giderleri	0,00
05	Cari Transferler	0,00
06	Sermaye Giderleri	0,00
07	Sermaye Transferleri	0,00
08	Borç verme	0,00
<b>Toplam Bütçe Kaynak İhtiyacı</b>		<b>140.000,00</b>
<b>Bütçe Dışı Kaynak</b>	Döner Sermaye	0,00
	Diğer Yurt İçi	0,00
	Yurt Dışı	0,00
<b>Toplam Bütçe Dışı Kaynak İhtiyacı</b>		<b>0,00</b>
<b>Toplam Kaynak İhtiyacı</b>		<b>140.000,00</b>



## FAALİYET MALİYETLERİ TABLOSU

İdare Adı	38.03 - ORTA DOĞU TEKNİK ÜNİVERSİTESİ
Performans Hedefi	22 - Yerleşke fiziksel alt yapı ve üst yapı yeterliliğinin geliştirilmesi
Faaliyet Adı	Sürdürülebilir ODTÜ Projesine etkinlik kazandırılması
Sorumlu Harcama Birimi veya Birimleri	38.03.00.01 - ÜST YÖNETİM, AKADEMİK VE İDARİ BİRİMLER, 38.03.09.01 - ÖZEL KALEM (REKTÖRLÜK)
<p>2016 yılında Eymir Yönetim Planı hazırlanmıştır, bu plan kapsamındaki eylemler hayata geçirilmeye başlanmıştır. Eymir'de kurulmuş olan Kemal Kurdaş Göl Gözleminde sürdürülebilirlik projeleri yürütülmeye başlanmıştır. Ayrıca ODTÜ kampüsüne yönelik sürdürülebilirlik projeleri hayata geçirilmiştir (yağmur suyu toplama projesi vb.)Sürdürülebilir Kampus projesine kurumsal bir yapı kazandırılmaya çalışılacaktır. Eymir Göl yönetim Planı uygulanmaya devam edecektir.</p>	

Ekonomik Kod		Ödenek
01	Personeel Giderleri	300.000,00
02	SGK Devlet Primi Giderleri	250.000,00
03	Mal ve Hizmet Alım Giderleri	50.000,00
04	Faiz Giderleri	0,00
05	Cari Transferler	0,00
06	Sermaye Giderleri	0,00
07	Sermaye Transferleri	0,00
08	Borç verme	0,00
<b>Toplam Bütçe Kaynak İhtiyacı</b>		<b>600.000,00</b>
<b>Bütçe Dışı Kaynak</b>	Döner Sermaye	0,00
	Diğer Yurt İçi	0,00
	Yurt Dışı	0,00
<b>Toplam Bütçe Dışı Kaynak İhtiyacı</b>		<b>0,00</b>
<b>Toplam Kaynak İhtiyacı</b>		<b>600.000,00</b>



## FAALİYET MALİYETLERİ TABLOSU

<b>İdare Adı</b>	38.03 - ORTA DOĞU TEKNİK ÜNİVERSİTESİ
<b>Performans Hedefi</b>	22 - Yerleşke fiziksel alt yapı ve üst yapı yeterliliğinin geliştirilmesi
<b>Faaliyet Adı</b>	Bakım-Onarım faaliyetleri (Çatılar dışında)
<b>Sorumlu Harcama Birimi veya Birimleri</b>	38.03.00.01 - ÜST YÖNETİM, AKADEMİK VE İDARİ BİRİMLER, 38.03.09.09 - YAPI İŞLERİ VE TEKNİK DAİRE BAŞKANLIĞI
<p>2016 yılında yapılan bakım onarım çalışmalar kapsamında Enformatik enstitüsünde mevcut wc alanının laboratuvar alanına dönüştürülmesi, İİBF Fakültesi'nde yer alan 3 adet amfimin döşeme tadilatı, Metalurji mühendisliği E blok tretuvarlarının yapılması, Moleküler Biyoloji ve Genetik Bölümünün M05-M16 laboratuvarlarının tadilatı, arşiv depo binasının teknoloji tasarım laboratuvarına dönüştürülmesi, 8. yurt tadilatı, 1. yurt tadilatı, MODSİM binası asansör yapımı, Erdemli kampüsü data altyapı sisteminin yenilenmesi, Fen Edebiyat Fakültesi Dekanlık Binasının tadilatı, Öğrenci İşleri Daire Başkanlığı binası tadilatı, ODTÜ arazisi 1. bölge tel çit tadilatı, Biyoloji bölümü yangın çıkışları tadilatı, KKM servis kapısı kepenk kapı yapımı, Havuz galenisi tadilatı, Elektrik Elektronik Mühendisliği A Blok kısmi tadilat işleri yapılmıştır. Isı Su İşletme Müdürlüğü'nün yürüttüğü çalışmalar kapsamında İnşaat mühendisliği K1 bloğunda kalorifer ve su ve pis su tesisatı tadilatı, Elektrik mühendisliği E blok kalorifer tesisatı tadilatı, muhtelif binalarda boyler sistemi tadilatı, kampüs genelinde muhtelif yağmur suyu ve pis su kanalizasyonu yenileme işleri yapılmıştır. 2017 yılında Fizik Bölümü, İstatistik Bölümü, Elektrik Elektronik Mühendisliği A ve E Blok, 9. Yurt, İnşaat Mühendisliği Bölümü K4 blok, Meslek Yüksekokulu, Makine Mühendisliği C ve F Blok, MM, Kütüphane, Yuva, Çarşı ve Erdemli kampüsü Prefabrik binalarının kapsamlı tadilatlarının yapılması öngörülmektedir. ** Isı Su İşletme Müdürlüğü'nün yürüteceği çalışmalar kapsamında ise Beşeri Bilimler, Mimarlık Fakültesi Ek Bina, Kimya Müh. B-D Blok, Kimya bölümü C blok, Eymir gölü Kürek Kulübü binası ve Makina Müh. D blok kalorifer tesisatlarının tadilatı, Spor salonuna güneş kolektörü kurulması, Metalurji Müh. D-E blok eşanjör dairelerinin yenilenmesi, kampüs genelinde muhtelif doğalgaz hattı yenilemesi, muhtelif binalarda kazanların yenilenmesi, Eymir gölü pompaları ve klorlama cihazları ile su depolarının otomasyon sistemine entegre edilmesi, Eymir gölü kuyularındaki pompaların enerji hatlarının yenilenmesi, Isı galerisinin belirli kısımlarında yalıtım yapılması, tüm eşanjör dairelerine koruma şalteri ve kaçak akım rölesi konması, Maden deposu tadilatı, Kimya Müh. B blok ve Üçlü Amfi klimalarının yenilenerek otomasyon sisteminine bağlanması işlerinin yapılması hedeflenmektedir.</p>	

Ekonomik Kod		Ödeme
01	Personel Giderleri	0,00
02	SGK Devlet Primi Giderleri	0,00
03	Mal ve Hizmet Alım Giderleri	0,00
04	Faiz Giderleri	0,00
05	Cari Transferler	0,00
06	Sermaye Giderleri	1.000.000,00
07	Sermaye Transferleri	0,00
08	Borç verme	0,00
<b>Toplam Bütçe Kaynak İhtiyacı</b>		<b>1.000.000,00</b>
<b>Bütçe Dışı Kaynak</b>	Döner Sermaye	0,00
	Diğer Yurt İçi	0,00
	Yurt Dışı	0,00
<b>Toplam Bütçe Dışı Kaynak İhtiyacı</b>		<b>0,00</b>
<b>Toplam Kaynak İhtiyacı</b>		<b>1.000.000,00</b>



## FAALİYET MALİYETLERİ TABLOSU

İdare Adı	38.03 - ORTA DOĞU TEKNİK ÜNİVERSİTESİ
Performans Hedefi	22 - Yerleşke fiziksel alt yapı ve üst yapı yetenekliliğinin geliştirilmesi
Faaliyet Adı	Çatı Yenilemeleri ile Isı Merkezinin Yenilenmesi
Sorumlu Harcama Birimi veya Birimleri	38.03.00.01 - ÜST YÖNETİM, AKADEMİK VE İDARİ BİRİMLER, 38.03.09.09 - YAPI İŞLERİ VE TEKNİK DAİRE BAŞKANLIĞI
MEMS Binası Çatı Işıklık tamirati ile Uludağ Tesisi çatısında tadilatlar yapılmıştır.2017 yılında yapılması planlanan tadilatlar kapsamında Erdemli kampüsü prefabrik binası ile İnşaat Mühendisliği K4 binasında çatı yenilemesi yapılacaktır.	

Ekonomik Kod		Ödenek
01	Personeel Giderleri	0,00
02	SGK Devlet Primi Giderleri	0,00
03	Mal ve Hizmet Alım Giderleri	0,00
04	Faiz Giderleri	0,00
05	Cari Transferler	0,00
06	Sermaye Giderleri	550.000,00
07	Sermaye Transferleri	0,00
08	Borç verme	0,00
<b>Toplam Bütçe Kaynak İhtiyacı</b>		<b>550.000,00</b>
<b>Bütçe Dışı Kaynak</b>	Döner Sermaye	0,00
	Diğer Yurt İçi	0,00
	Yurt Dışı	0,00
<b>Toplam Bütçe Dışı Kaynak İhtiyacı</b>		<b>0,00</b>
<b>Toplam Kaynak İhtiyacı</b>		<b>550.000,00</b>



## FAALİYET MALİYETLERİ TABLOSU

İdare Adı	38.03 - ORTA DOĞU TEKNİK ÜNİVERSİTESİ
Performans Hedefi	22 - Yerleşke fiziksel alt yapı ve üst yapı yeterliliğinin geliştirilmesi
Faaliyet Adı	Engelsiz ODTÜ Ofisinin faaliyetlerinin yürütülmesi
Sorumlu Harcama Birimi veya Birimleri	38.03.00.01 - ÜST YÖNETİM, AKADEMİK VE İDARİ BİRİMLER, 38.03.09.01 - ÖZEL KALEM (REKTÖRLÜK)
1.yurt, 8.yurt ve Öğrenci İşleri Daire Başkanlığı binası engelli ulaşımına uygun olacak şekilde düzenlenmiştir.Elektrik Elektronik Mühendisliği A ve E Blok, 9. Yurt, İnşaat Mühendisliği Bölümü K4 blok, Meslek Yüksekokulu, Makine Mühendisliği C ve F Blokları engelli ulaşımına uygun olacak şekilde düzenlenecektir.	

Ekonomik Kod		Ödenek
01	Personel Giderleri	55.000,00
02	SGK Devlet Primi Giderleri	55.000,00
03	Mal ve Hizmet Alım Giderleri	10.000,00
04	Faiz Giderleri	0,00
05	Cari Transferler	0,00
06	Sermaye Giderleri	0,00
07	Sermaye Transferleri	0,00
08	Borç verme	0,00
<b>Toplam Bütçe Kaynak İhtiyacı</b>		<b>120.000,00</b>
<b>Bütçe Dışı Kaynak</b>	Döner Sermaye	0,00
	Diğer Yurt İçi	0,00
	Yurt Dışı	0,00
<b>Toplam Bütçe Dışı Kaynak İhtiyacı</b>		<b>0,00</b>
<b>Toplam Kaynak İhtiyacı</b>		<b>120.000,00</b>



## FAALİYET MALİYETLERİ TABLOSU

İdare Adı	38.03 - ORTA DOĞU TEKNİK ÜNİVERSİTESİ
Performans Hedefi	22 - Yerleşke fiziksel alt yapı ve üst yapı yetenekliliğinin geliştirilmesi
Faaliyet Adı	Genel kullanıma ait sosyal alanların artırılması
Sorumlu Harcama Birimi veya Birimleri	38.03.00.01 - ÜST YÖNETİM, AKADEMİK VE İDARİ BİRİMLER, 38.03.09.09 - YAPI İŞLERİ VE TEKNİK DAİRE BAŞKANLIĞI
2016 yılında Öğrenci Merkezi Binası ve ODTÜ Meydanı projesi hazırlanarak ihaleye hazır hale getirilmiştir. Öğrenci Merkezi Binası ve ODTÜ Meydanı projesinin ihale edilerek yapımına başlanacaktır.	

Ekonomik Kod		Ödenek
01	Personeel Giderleri	0,00
02	SGK Devlet Primi Giderleri	0,00
03	Mal ve Hizmet Alım Giderleri	0,00
04	Faiz Giderleri	0,00
05	Cari Transferler	0,00
06	Sermaye Giderleri	2.400.000,00
07	Sermaye Transferleri	0,00
08	Borç verme	0,00
<b>Toplam Bütçe Kaynak İhtiyacı</b>		<b>2.400.000,00</b>
<b>Bütçe Dışı Kaynak</b>	Döner Sermaye	0,00
	Diğer Yurt İçi	0,00
	Yurt Dışı	0,00
<b>Toplam Bütçe Dışı Kaynak İhtiyacı</b>		<b>0,00</b>
<b>Toplam Kaynak İhtiyacı</b>		<b>2.400.000,00</b>



## FAALİYET MALİYETLERİ TABLOSU

İdare Adı	38.03 - ORTA DOĞU TEKNİK ÜNİVERSİTESİ
Performans Hedefi	22 - Yerleşke fiziksel alt yapı ve üst yapı yetenekliliğinin geliştirilmesi
Faaliyet Adı	Kampus içi ulaşımın iyileştirilmesine yönelik faaliyetlerin yürütülmesi
Sorumlu Harcama Birimi veya Birimleri	38.03.00.01 - ÜST YÖNETİM, AKADEMİK VE İDARİ BİRİMLER, 38.03.09.09 - YAPI İŞLERİ VE TEKNİK DAİRE BAŞKANLIĞI
<p>Bu kapsamda Kampüs içi asfalt sathi kaplama yapım işi ihale edilerek tamamlanmıştır. İş kapsamında kavşak düzenlemesi ve kampüsün muhtelif yerlerinde asfalt kaplama işleri yapılmıştır.2017 yılında da kampüs içinde muhtelif yollarda ve otoparklarda asfalt kaplama işlerinin yapılması planlanmaktadır.</p>	

Ekonomik Kod		Ödenek
01	Personeel Giderleri	0,00
02	SGK Devlet Primi Giderleri	0,00
03	Mal ve Hizmet Alım Giderleri	0,00
04	Faiz Giderleri	0,00
05	Cari Transferler	0,00
06	Sermaye Giderleri	898.000,00
07	Sermaye Transferleri	0,00
08	Borç verme	0,00
<b>Toplam Bütçe Kaynak İhtiyacı</b>		<b>898.000,00</b>
<b>Bütçe Dışı Kaynak</b>	Döner Sermaye	0,00
	Diğer Yurt İçi	0,00
	Yurt Dışı	0,00
<b>Toplam Bütçe Dışı Kaynak İhtiyacı</b>		<b>0,00</b>
<b>Toplam Kaynak İhtiyacı</b>		<b>898.000,00</b>



## FAALİYET MALİYETLERİ TABLOSU

İdare Adı	38.03 - ORTA DOĞU TEKNİK ÜNİVERSİTESİ
Performans Hedefi	22 - Yerleşke fiziksel alt yapı ve üst yapı yetenekliliğinin geliştirilmesi
Faaliyet Adı	Lojman yenileme faaliyetlerinin sürdürülmesi
Sorumlu Harcama Birimi veya Birimleri	38.03.00.01 - ÜST YÖNETİM, AKADEMİK VE İDARİ BİRİMLER, 38.03.09.09 - YAPI İŞLERİ VE TEKNİK DAİRE BAŞKANLIĞI
2 adet lojman yenilemesi ile beraber 39 lojmanda kombi değişimi yapılmıştır.2 adet lojmanda kapsamlı tadilat işlerinin yapılması, bununla birlikte muhtelif lojmanlarda kısmi tadilatların yapılması öngörülmektedir.	

Ekonomik Kod		Ödenek
01	Personeel Giderleri	0,00
02	SGK Devlet Primi Giderleri	0,00
03	Mal ve Hizmet Alım Giderleri	0,00
04	Faiz Giderleri	0,00
05	Cari Transferler	0,00
06	Sermaye Giderleri	550.000,00
07	Sermaye Transferleri	0,00
08	Borç verme	0,00
<b>Toplam Bütçe Kaynak İhtiyacı</b>		<b>550.000,00</b>
<b>Bütçe Dışı Kaynak</b>	Döner Sermaye	0,00
	Diğer Yurt İçi	0,00
	Yurt Dışı	0,00
<b>Toplam Bütçe Dışı Kaynak İhtiyacı</b>		<b>0,00</b>
<b>Toplam Kaynak İhtiyacı</b>		<b>550.000,00</b>



## FAALİYET MALİYETLERİ TABLOSU

İdare Adı	38.03 - ORTA DOĞU TEKNİK ÜNİVERSİTESİ
Performans Hedefi	23 - Bilgi teknolojilerinin (BT) kaldıraç etkisinden yararlanarak, üniversitenin kurumsal yönetim kalitesinin her alanda artırılması
Faaliyet Adı	Bütünleşik Bilgi Sistemi (BBS) projesinin aşamalandırılarak sürdürülmesi
Sorumlu Harcama Birimi veya Birimleri	38.03.00.01 - ÜST YÖNETİM, AKADEMİK VE İDARİ BİRİMLER, 38.03.09.08 - BİLGİ İŞLEM DAİRE BAŞKANLIĞI, 38.03.09.04 - İDARİ VE MALİ İŞLER DAİRE BAŞKANLIĞI
Mali süreçler başarıyla devreye alınmıştır ve kullanılmaktadır. Diğer araştırma projelerinin otomasyonla desteklenmesi hedeflenmektedir.	

Ekonomik Kod		Ödenek
01	Personeel Giderleri	0,00
02	SGK Devlet Primi Giderleri	0,00
03	Mal ve Hizmet Alım Giderleri	0,00
04	Faiz Giderleri	0,00
05	Cari Transferler	0,00
06	Sermaye Giderleri	3.000.000,00
07	Sermaye Transferleri	0,00
08	Borç verme	0,00
<b>Toplam Bütçe Kaynak İhtiyacı</b>		<b>3.000.000,00</b>
<b>Bütçe Dışı Kaynak</b>	Döner Sermaye	0,00
	Diğer Yurt İçi	0,00
	Yurt Dışı	0,00
<b>Toplam Bütçe Dışı Kaynak İhtiyacı</b>		<b>0,00</b>
<b>Toplam Kaynak İhtiyacı</b>		<b>3.000.000,00</b>

## FAALİYET MALİYETLERİ TABLOSU

İdare Adı	38.03 - ORTA DOĞU TEKNİK ÜNİVERSİTESİ
Performans Hedefi	24 - Kurumsal iletişim ve tanıtım ile ilgili hizmetlerin geliştirilmesi
Faaliyet Adı	Kurumsal İletişim Ofisi faaliyetleri
Sorumlu Harcama Birimi veya Birimleri	38.03.00.01 - ÜST YÖNETİM, AKADEMİK VE İDARI BİRİMLER, 38.03.09.01 - ÖZEL KALEM (REKTÖRLÜK)
<p>• Akademik Yıl açılış Töreninde davetlilere hediye edilmek üzere 60. yıl logolu harici bellek tasarımı yapıldı. (Kartvizit şeklinde)• 60. yıl anısına ODTÜDEN Dükkan ve odtuden.com.tr' de satılmak üzere kristal kâğıt ağırlığı, kartvizitlik, deri anahtarlık tasarımı ve üretimi yapıldı. • 60. yıl ODTÜ fotoğrafları kitabına fotoğraf içerik desteği verildi. • Yıl boyunca yapılan tanıtım materyallerinde 60. yıl logosunun kullanılması konusu takip edildi. • Aday öğrenciler ve rehber öğretmenlere verilmek üzere 60. yıl logolu bez çanta yapıldı.- Davetli Konuşmalar Dizisi, 8 etkinlik:• Poster tasarımları yapıldı, basım, dağıtım ve asılma işleri koordine edildi. • Slider, sosyal medya görselleri hazırlandı; ODTÜ ana sayfada ve sosyal medya hesaplarından paylaşımlar yapıldı. • Genel Duyuru metinleri hazırlandı (iki adet ön bilgilendirme ve ayrıntılı mesaj), çeviri takibi yapıldı. • 200 üniversiteye her etkinlik öncesi davet e-postası gönderildi. • Medya iletişimi yapıldı - Basın bülteni, yazılı - görüntülü röportaj (Frenkel, Hodgson, Colomina, Apple, Green)• ODTÜ TV'den canlı yayın organize edildi, Genel Duyuru ve sosyal medya üzerinden duyurular yapıldı. • Video kayıtları takip edildi, ODTÜ ana sayfaya ve Youtube hesabına konulması için yönlendirmeler yapıldı. • ODTÜ Yer Sistem Bilimleri Konferansı, Fen Bilimleri Enstitüsü etkinliği için poster, sosyal medya görselleri hazırlandı, paylaşımlar yapıldı, ODTÜ TV canlı yayını organize edildi, video kaydı yapıldı. 2016 yılında 13 adet fuara katılım olmuştur.Lise öğrencileri başta olmak üzere kurumsal iletişim ve tanıtım faaliyetlerine devam edilecektir.</p>	

Ekonomik Kod		Ödenek
01	Personel Giderleri	60.000,00
02	SGK Devlet Primi Giderleri	40.000,00
03	Mal ve Hizmet Alım Giderleri	200.000,00
04	Faiz Giderleri	0,00
05	Cari Transferler	0,00
06	Sermaye Giderleri	0,00
07	Sermaye Transferleri	0,00
08	Borç verme	0,00
<b>Toplam Bütçe Kaynak İhtiyacı</b>		<b>300.000,00</b>
<b>Bütçe Dışı Kaynak</b>	Döner Sermaye	0,00
	Diğer Yurt İçi	0,00
	Yurt Dışı	0,00
<b>Toplam Bütçe Dışı Kaynak İhtiyacı</b>		<b>0,00</b>
<b>Toplam Kaynak İhtiyacı</b>		<b>300.000,00</b>





## FAALİYET MALİYETLERİ TABLOSU

İdare Adı	38.03 - ORTA DOĞU TEKNİK ÜNİVERSİTESİ
Performans Hedefi	25 - Kurumsal performans ölçüm ve değerlendirme süreçlerinin iyileştirilmesi
Faaliyet Adı	Kurumsal Gelişim ve Planlama Ofisi faaliyetlerinin yürütülmesi
Sorumlu Harcama Birimi veya Birimleri	38.03.00.01 - ÜST YÖNETİM, AKADEMİK VE İDARİ BİRİMLER, 38.03.09.01 - ÖZEL KALEM (REKTÖRLÜK)
<p>Üniversite içindeki farklı birim ve veri tabanlarından koordinasyon içinde alınan verilerin talep edilen formatlarda raporlanmasına devam edilecektir. Yıllar içinde rapor ve veri talebinin artması ile bunların sistematik biçimde hazırlanması ve sunulması için hazırlık ve altyapı oluşturulacaktır.</p>	

Ekonomik Kod		Ödenek
01	Personeel Giderleri	70.000,00
02	SGK Devlet Primi Giderleri	70.000,00
03	Mal ve Hizmet Alım Giderleri	10.000,00
04	Faiz Giderleri	0,00
05	Cari Transferler	0,00
06	Sermaye Giderleri	0,00
07	Sermaye Transferleri	0,00
08	Borç verme	0,00
<b>Toplam Bütçe Kaynak İhtiyacı</b>		<b>150.000,00</b>
<b>Bütçe Dışı Kaynak</b>	Döner Sermaye	0,00
	Diğer Yurt İçi	0,00
	Yurt Dışı	0,00
<b>Toplam Bütçe Dışı Kaynak İhtiyacı</b>		<b>0,00</b>
<b>Toplam Kaynak İhtiyacı</b>		<b>150.000,00</b>



## FAALİYET MALİYETLERİ TABLOSU

İdare Adı	38.03 - ORTA DOĞU TEKNİK ÜNİVERSİTESİ
Performans Hedefi	26 - İhtiyaç duyulan alanlarda uzmanlaşmış birimler kurulması
Faaliyet Adı	Kurumsal Tarih Ofisinin kurulması ve işlerlik kazanması
Sorumlu Harcama Birimi veya Birimleri	38.03.00.01 - ÜST YÖNETİM, AKADEMİK VE İDARİ BİRİMLER, 38.03.09.01 - ÖZEL KALEM (REKTÖRLÜK)
<p>2016 yılında ODTÜ'nün kurumsal tarihi ile ilgili bir BAP projesi yürütülmüş ve 60. yıl kutlamalarının bir parçası olarak araştırma, eğitim vb. alanlarda 60 yıllık deneyimi içeren belgeler oluşturulmuştur (örneğin 60. yılında ODTÜ'de merkezler kitabı vb.)Kurumsal Tarih Ofisi'nin kurulup kurulmaması konusu bir sonraki stratejik planlama sürecinde tekrar değerlendirilecektir. Kurumsal tarihin dokümanite edilmesi çalışmalarını sürdürülecektir.</p>	

Ekonomik Kod		Ödenek
01	Personel Giderleri	60.000,00
02	SGK Devlet Primi Giderleri	60.000,00
03	Mal ve Hizmet Alım Giderleri	10.000,00
04	Faiz Giderleri	0,00
05	Cari Transferler	0,00
06	Sermaye Giderleri	0,00
07	Sermaye Transferleri	0,00
08	Borç verme	0,00
<b>Toplam Bütçe Kaynak İhtiyacı</b>		<b>130.000,00</b>
<b>Bütçe Dışı Kaynak</b>	Döner Sermaye	0,00
	Diğer Yurt İçi	0,00
	Yurt Dışı	0,00
<b>Toplam Bütçe Dışı Kaynak İhtiyacı</b>		<b>0,00</b>
<b>Toplam Kaynak İhtiyacı</b>		<b>130.000,00</b>



## FAALİYET MALİYETLERİ TABLOSU

İdare Adı	38.03 - ORTA DOĞU TEKNİK ÜNİVERSİTESİ
Performans Hedefi	26 - İhtiyaç duyulan alanlarda uzmanlaşmış birimler kurulması
Faaliyet Adı	Yükseköğretim Çalışmaları Ofisinin kurulması ve işlerlik kazanması
Sorumlu Harcama Birimi veya Birimleri	38.03.00.01 - ÜST YÖNETİM, AKADEMİK VE İDARİ BİRİMLER, 38.03.09.01 - ÖZEL KALEM (REKTÖRLÜK)
<p>2016 yılında TAÜG (Türk Araştırma Üniversiteleri Güçbirliği) üniversitemizin liderliğinde kurulmuş ve çalışmalara başlanmıştır. İlk yayını 2016 yılında yapmış olan TAÜG, araştırma üniversitelerinin gelişmesi için yükseköğretim sektöründe yapılması gerekenlerle ilgili bir değerlendirme yapılmış ve bir rapor yayınlanmıştır. Yükseköğretim çalışmaları ve TAÜG kapsamındaki araştırma/değerlendirmelere devam edilecektir.</p>	

Ekonomik Kod		Ödenek
01	Personeel Giderleri	60.000,00
02	SGK Devlet Primi Giderleri	40.000,00
03	Mal ve Hizmet Alım Giderleri	10.000,00
04	Faiz Giderleri	0,00
05	Cari Transferler	0,00
06	Sermaye Giderleri	0,00
07	Sermaye Transferleri	0,00
08	Borç verme	0,00
<b>Toplam Bütçe Kaynak İhtiyacı</b>		<b>110.000,00</b>
<b>Bütçe Dışı Kaynak</b>	Döner Sermaye	0,00
	Diğer Yurt İçi	0,00
	Yurt Dışı	0,00
<b>Toplam Bütçe Dışı Kaynak İhtiyacı</b>		<b>0,00</b>
<b>Toplam Kaynak İhtiyacı</b>		<b>110.000,00</b>



## FAALİYET MALİYETLERİ TABLOSU

İdare Adı	38.03 - ORTA DOĞU TEKNİK ÜNİVERSİTESİ
Performans Hedefi	26 - İhtiyaç duyulan alanlarda uzmanlaşmış birimler kurulması
Faaliyet Adı	Kaynak Yaratma Ofisinin kurulması ve işlerlik kazanması
Sorumlu Harcama Birimi veya Birimleri	38.03.00.01 - ÜST YÖNETİM, AKADEMİK VE İDARİ BİRİMLER, 38.03.09.01 - ÖZEL KALEM (REKTÖRLÜK)
Mezun ilişkilerinin güçlendirilmesi, ODTÜ burs olanaklarının topluma anlatılması, ODTÜ'de yürütülen bilimsel çalışmaların topluma paylaşılması sağlanacaktır.	

Ekonomik Kod		Ödenek
01	Personeel Giderleri	125.000,00
02	SGK Devlet Primi Giderleri	75.000,00
03	Mal ve Hizmet Alım Giderleri	100.000,00
04	Faiz Giderleri	0,00
05	Cari Transferler	0,00
06	Sermaye Giderleri	0,00
07	Sermaye Transferleri	0,00
08	Borç verme	0,00
<b>Toplam Bütçe Kaynak İhtiyacı</b>		<b>300.000,00</b>
<b>Bütçe Dışı Kaynak</b>	Döner Sermaye	0,00
	Diğer Yurt İçi	0,00
	Yurt Dışı	0,00
<b>Toplam Bütçe Dışı Kaynak İhtiyacı</b>		<b>0,00</b>
<b>Toplam Kaynak İhtiyacı</b>		<b>300.000,00</b>



## FAALİYET MALİYETLERİ TABLOSU

İdare Adı	38.03 - ORTA DOĞU TEKNİK ÜNİVERSİTESİ
Performans Hedefi	27 - Kurumsal öğrenmenin ve yenilikçiliğin desteklenmesi
Faaliyet Adı	İnovasyon/Yenilik Fonuna etkinlik kazandırılması
Sorumlu Harcama Birimi veya Birimleri	38.03.00.01 - ÜST YÖNETİM, AKADEMİK VE İDARİ BİRİMLER, 38.03.09.01 - ÖZEL KALEM (REKTÖRLÜK)
Merkez faaliyete geçmiş olup iki kere Disiplinlerarası Tasarım Stüdyosu gerçekleştirilmiştir. Merkezin üniversite-sanayi işbirliğinde yeni modeller geliştirmesi beklenmektedir.	

Ekonomik Kod		Ödenek
01	Personeel Giderleri	100.000,00
02	SGK Devlet Primi Giderleri	50.000,00
03	Mal ve Hizmet Alım Giderleri	0,00
04	Faiz Giderleri	0,00
05	Cari Transferler	0,00
06	Sermaye Giderleri	3.000.000,00
07	Sermaye Transferleri	0,00
08	Borç verme	0,00
<b>Toplam Bütçe Kaynak İhtiyacı</b>		<b>3.150.000,00</b>
<b>Bütçe Dışı Kaynak</b>	Döner Sermaye	0,00
	Diğer Yurt İçi	0,00
	Yurt Dışı	0,00
<b>Toplam Bütçe Dışı Kaynak İhtiyacı</b>		<b>0,00</b>
<b>Toplam Kaynak İhtiyacı</b>		<b>3.150.000,00</b>



## FAALİYET MALİYETLERİ TABLOSU

İdare Adı	38.03 - ORTA DOĞU TEKNİK ÜNİVERSİTESİ
Performans Hedefi	28 - Öğrencilerin barınma, beslenme, spor ve ulaşım olanaklarının iyileştirilmesi
Faaliyet Adı	Kafeterya hizmetlerinin yaygınlaştırılması
Sorumlu Harcama Birimi veya Birimleri	38.03.00.01 - ÜST YÖNETİM, AKADEMİK VE İDARİ BİRİMLER, 38.03.09.07 - SAĞLIK, KÜLTÜR VE SPOR DAİRE BAŞKANLIĞI
<p>Kafeteryanın öğrencilerin sağlıklı ve ekonomik beslenmesine katkısının artırılmasına ve kullanımının yaygınlaştırılmasına yönelik düzenlemelere devam edilmiştir. Kafeteryadan yararlanan öğrenci sayılarının artırılması çalışmalarına devam edilecek, belirli bir değerden sonra hizmet kalitesinin düşmemesi/artması için kontroller ve çalışmalar yürütülecektir.</p>	

Ekonomik Kod		Ödenek
01	Personeel Giderleri	1.943.000,00
02	SGK Devlet Primi Giderleri	358.000,00
03	Mal ve Hizmet Alım Giderleri	6.773.000,00
04	Faiz Giderleri	0,00
05	Cari Transferler	0,00
06	Sermaye Giderleri	0,00
07	Sermaye Transferleri	0,00
08	Borç verme	0,00
<b>Toplam Bütçe Kaynak İhtiyacı</b>		<b>9.074.000,00</b>
<b>Bütçe Dışı Kaynak</b>	Döner Sermaye	0,00
	Diğer Yurt İçi	0,00
	Yurt Dışı	0,00
<b>Toplam Bütçe Dışı Kaynak İhtiyacı</b>		<b>0,00</b>
<b>Toplam Kaynak İhtiyacı</b>		<b>9.074.000,00</b>



## FAALİYET MALİYETLERİ TABLOSU

İdare Adı	38.03 - ORTA DOĞU TEKNİK ÜNİVERSİTESİ
Performans Hedefi	28 - Öğrencilerin barınma, beslenme, spor ve ulaşım olanaklarının iyileştirilmesi
Faaliyet Adı	Yurt yenileme faaliyeti
Sorumlu Harcama Birimi veya Birimleri	38.03.00.01 - ÜST YÖNETİM, AKADEMİK VE İDARİ BİRİMLER, 38.03.09.09 - YAPI İŞLERİ VE TEKNİK DAİRE BAŞKANLIĞI, 38.03.09.04 - İDARİ VE MALİ İŞLER DAİRE BAŞKANLIĞI
1. ve 8. yurt tadilatları tamamlanmıştır. 9. yurt ile yurt olarak yeniden düzenlenecek olan Erdemli kampüsü Prefabrik binası tadilatının yapılması planlanmaktadır.	

Ekonomik Kod		Ödenek
01	Personeel Giderleri	0,00
02	SGK Devlet Primi Giderleri	0,00
03	Mal ve Hizmet Alım Giderleri	0,00
04	Faiz Giderleri	0,00
05	Cari Transferler	0,00
06	Sermaye Giderleri	8.000.000,00
07	Sermaye Transferleri	0,00
08	Borç verme	0,00
<b>Toplam Bütçe Kaynak İhtiyacı</b>		<b>8.000.000,00</b>
<b>Bütçe Dışı Kaynak</b>	Döner Sermaye	0,00
	Diğer Yurt İçi	0,00
	Yurt Dışı	0,00
<b>Toplam Bütçe Dışı Kaynak İhtiyacı</b>		<b>0,00</b>
<b>Toplam Kaynak İhtiyacı</b>		<b>8.000.000,00</b>



## FAALİYET MALİYETLERİ TABLOSU

İdare Adı	38.03 - ORTA DOĞU TEKNİK ÜNİVERSİTESİ
Performans Hedefi	28 - Öğrencilerin barınma, beslenme, spor ve ulaşım olanaklarının iyileştirilmesi
Faaliyet Adı	Spor tesislerinin iyileştirilmesi
Sorumlu Harcama Birimi veya Birimleri	38.03.00.01 - ÜST YÖNETİM, AKADEMİK VE İDARİ BİRİMLER, 38.03.09.09 - YAPI İŞLERİ VE TEKNİK DAİRE BAŞKANLIĞI
ODTÜ stadyumunda koşu yolunun tartan pist olarak yenilenmesi, kapalı spor salonu zeminin poliüretan zemin kaplaması yapılması ve yüzme havuzu galerisi tadilatı olmak üzere 3 farklı spor tesisi iyileştirilmesi yapılmıştır. Kapalı yüzme havuzunda ve muhtelif spor tesislerinde tadilatların yapılması planlanmaktadır.	

Ekonomik Kod		Ödenek
01	Personeel Giderleri	0,00
02	SGK Devlet Primi Giderleri	0,00
03	Mal ve Hizmet Alım Giderleri	0,00
04	Faiz Giderleri	0,00
05	Cari Transferler	0,00
06	Sermaye Giderleri	150.000,00
07	Sermaye Transferleri	0,00
08	Borç verme	0,00
<b>Toplam Bütçe Kaynak İhtiyacı</b>		<b>150.000,00</b>
<b>Bütçe Dışı Kaynak</b>	Döner Sermaye	0,00
	Diğer Yurt İçi	0,00
	Yurt Dışı	0,00
<b>Toplam Bütçe Dışı Kaynak İhtiyacı</b>		<b>0,00</b>
<b>Toplam Kaynak İhtiyacı</b>		<b>150.000,00</b>





## FAALİYET MALİYETLERİ TABLOSU

İdare Adı	38.03 - ORTA DOĞU TEKNİK ÜNİVERSİTESİ
Performans Hedefi	28 - Öğrencilerin barınma, beslenme, spor ve ulaşım olanaklarının iyileştirilmesi
Faaliyet Adı	Yeni spor tesisi yapımı
Sorumlu Harcama Birimi veya Birimleri	38.03.00.01 - ÜST YÖNETİM, AKADEMİK VE İDARİ BİRİMLER, 38.03.09.09 - YAPI İŞLERİ VE TEKNİK DAİRE BAŞKANLIĞI
2016 yılında yeni futbol sahası yapılarak kullanıma açılmıştır.Kampüste yeni açık hava spor tesisi düzenlemesi yapılması hedeflenmektedir.	

Ekonomik Kod		Ödenek
01	Personeel Giderleri	0,00
02	SGK Devlet Primi Giderleri	0,00
03	Mal ve Hizmet Alım Giderleri	0,00
04	Faiz Giderleri	0,00
05	Cari Transferler	0,00
06	Sermaye Giderleri	350.000,00
07	Sermaye Transferleri	0,00
08	Borç verme	0,00
<b>Toplam Bütçe Kaynak İhtiyacı</b>		<b>350.000,00</b>
<b>Bütçe Dışı Kaynak</b>	Döner Sermaye	0,00
	Diğer Yurt İçi	0,00
	Yurt Dışı	0,00
<b>Toplam Bütçe Dışı Kaynak İhtiyacı</b>		<b>0,00</b>
<b>Toplam Kaynak İhtiyacı</b>		<b>350.000,00</b>



## FAALİYET MALİYETLERİ TABLOSU

<b>İdare Adı</b>	<b>38.03 - ORTA DOĞU TEKNİK ÜNİVERSİTESİ</b>
<b>Performans Hedefi</b>	<b>29 - Araştırmacı motivasyonunun ve bilgilendirilmesinin artırılması</b>
<b>Faaliyet Adı</b>	<b>Akademik Gelişim Programının (AGEP) yürütülmesi</b>
<b>Sorumlu Harcama Birimi veya Birimleri</b>	<b>38.03.00.01 - ÜST YÖNETİM, AKADEMİK VE İDARİ BİRİMLER, 38.03.09.05 - PERSONEL DAİRE BAŞKANLIĞI</b>
<p>27 Kasım 2015 - 22 Nisan 2016 tarihleri arasında gerçekleşen 5. dönem AGEP programı, 33 öğretim üye ve görevlimiz katılımıyla gerçekleşmiş; 17 AGEP katılımcısı öğretim üye ve görevlimiz "mentorluk" programına da katılmışlardır. 2016 yılında AGEP-6 ile Akademik Gelişim Programına devam edilmesi ve benzer bir programın akademik yöneticilerin ihtiyaçlarına yönelik olarak gerçekleştirilmesi planlanmaktadır.</p>	

<b>Ekonomik Kod</b>		<b>Ödenek</b>
01	Personeel Giderleri	150.000,00
02	SGK Devlet Primi Giderleri	125.000,00
03	Mal ve Hizmet Alım Giderleri	15.000,00
04	Faiz Giderleri	0,00
05	Cari Transferler	0,00
06	Sermaye Giderleri	0,00
07	Sermaye Transferleri	0,00
08	Borç verme	0,00
<b>Toplam Bütçe Kaynak İhtiyacı</b>		<b>290.000,00</b>
<b>Bütçe Dışı Kaynak</b>	Döner Sermaye	0,00
	Diğer Yurt İçi	0,00
	Yurt Dışı	0,00
<b>Toplam Bütçe Dışı Kaynak İhtiyacı</b>		<b>0,00</b>
<b>Toplam Kaynak İhtiyacı</b>		<b>290.000,00</b>



## FAALİYET MALİYETLERİ TABLOSU

İdare Adı	38.03 - ORTA DOĞU TEKNİK ÜNİVERSİTESİ
Performans Hedefi	30 - İdari personelin hizmet içi eğitim programlarının yıllık olarak planlanması ve sürekliliğinin sağlanması
Faaliyet Adı	Personel Dairesi Başkanlığı'nın faaliyetlerinin sürdürülmesi
Sorumlu Harcama Birimi veya Birimleri	38.03.00.01 - ÜST YÖNETİM, AKADEMİK VE İDARİ BİRİMLER, 38.03.09.05 - PERSONEL DAİRE BAŞKANLIĞI
<p>İdari Personel Gelişim Programı'nın üçüncü uygulaması 1 Nisan 2016 - 29 Haziran 2016 tarihleri arasında gerçekleştirilmiş ve program kapsamında 26 eğitim düzenlenmiştir. 2016 yılı sonuna kadar 4 farklı konuda eğitim faaliyetleri sürdürülecektir. 2017 yılında İdari Personel Gelişim Programı'nın (İGEP) dördüncü uygulaması gerçekleştirilecek ve tüm idari personelin katılımına açık olarak, ihtiyaçlar doğrultusunda, hizmet içi eğitim verilmesi çalışmalarına devam edilecektir. İGEP kapsamında daha önceki programlarda sunulan projelerin belirlenecek bir öncelik çerçevesinde hayata geçirilmesi amacıyla çalışmalara başlanacaktır.</p>	

Ekonomik Kod		Ödenek
01	Personel Giderleri	2.584.000,00
02	SGK Devlet Primi Giderleri	300.000,00
03	Mal ve Hizmet Alım Giderleri	30.000,00
04	Faiz Giderleri	0,00
05	Cari Transferler	0,00
06	Sermaye Giderleri	0,00
07	Sermaye Transferleri	0,00
08	Borç verme	0,00
<b>Toplam Bütçe Kaynak İhtiyacı</b>		<b>2.914.000,00</b>
<b>Bütçe Dışı Kaynak</b>	Döner Sermaye	0,00
	Diğer Yurt İçi	0,00
	Yurt Dışı	0,00
<b>Toplam Bütçe Dışı Kaynak İhtiyacı</b>		<b>0,00</b>
<b>Toplam Kaynak İhtiyacı</b>		<b>2.914.000,00</b>



## 4. İdare Performans Tabloları

## İDARE PERFORMANS TABLOSU

İdare Adı	38.03 - ORTA DOĞU TEKNİK ÜNİVERSİTESİ
-----------	---------------------------------------

PERFORMANS HEDEFİ	FAALİYET	Açıklama	2017					
			Bütçe İçi		Bütçe Dışı		Toplam	
			(TL)	PAY(%)	(TL)	PAY(%)	(TL)	PAY(%)
1		Eğitim öğretim sürecindeki İngilizce yeterlik düzeyinin artırılması	0,00	0,00	700.000,00	0,52	700.000,00	0,11
	1	2011-2012 Eğitim-Öğretim yılında başlatılan İngilizce Hazırlık Sınıfı (Temel İngilizce Bölümü)Ek Programı	0,00	0,00	700.000,00	0,52	700.000,00	0,11
<b>Performans Hedefleri Maliyetleri Toplamı</b>			<b>413.278.700,00</b>	<b>86,06</b>	<b>133.830.000,00</b>	<b>100,00</b>	<b>547.108.700,00</b>	<b>89,10</b>
<b>Genel Yönetim Giderleri</b>			<b>66.928.300,00</b>	<b>13,94</b>			<b>66.928.300,00</b>	<b>10,90</b>
<b>Diğer İdarelere Transfer Edilecek Kaynaklar Toplamı</b>							<b>0,00</b>	<b>0,00</b>
<b>GENEL TOPLAM</b>			<b>480.207.000,00</b>	<b>100,00</b>	<b>133.830.000,00</b>	<b>100,00</b>	<b>614.037.000,00</b>	<b>100,00</b>

**İDARE PERFORMANS TABLOSU**

İdare Adı	38.03 - ORTA DOĞU TEKNİK ÜNİVERSİTESİ
-----------	---------------------------------------

PERFORMANS HEDEFİ	FAALİYET	Açıklama	2017					
			Bütçe İçi		Bütçe Dışı		Toplam	
			(TL)	PAY(%)	(TL)	PAY(%)	(TL)	PAY(%)
2		Öğrencilerin bireysel ve akademik gelişimlerine yönelik desteklerin artırılması	325.000,00	0,07	0,00	0,00	325.000,00	0,05
	2	Öğrenme ve Öğrenci Gelişim Merkezi (ÖGEM) faaliyetleri	135.000,00	0,03	0,00	0,00	135.000,00	0,02
	3	Eğitim Politikaları Komisyonu Faaliyetleri	190.000,00	0,04	0,00	0,00	190.000,00	0,03
<b>Performans Hedefleri Maliyetleri Toplamı</b>			<b>413.278.700,00</b>	<b>86,06</b>	<b>133.830.000,00</b>	<b>100,00</b>	<b>547.108.700,00</b>	<b>89,10</b>
<b>Genel Yönetim Giderleri</b>			<b>66.928.300,00</b>	<b>13,94</b>			<b>66.928.300,00</b>	<b>10,90</b>
<b>Diğer İdarelere Transfer Edilecek Kaynaklar Toplamı</b>							<b>0,00</b>	<b>0,00</b>
<b>GENEL TOPLAM</b>			<b>480.207.000,00</b>	<b>100,00</b>	<b>133.830.000,00</b>	<b>100,00</b>	<b>614.037.000,00</b>	<b>100,00</b>

**İDARE PERFORMANS TABLOSU**

<b>İdare Adı</b>	38.03 - ORTA DOĞU TEKNİK ÜNİVERSİTESİ
------------------	---------------------------------------

PERFORMANS HEDEFİ	FAALİYET	Açıklama	2017					
			Bütçe İçi		Bütçe Dışı		Toplam	
			(TL)	PAY(%)	(TL)	PAY(%)	(TL)	PAY(%)
3		<b>Eğitimde kalite güvencesinin kurumsallaştırılması</b>	<b>190.000,00</b>	<b>0,04</b>	<b>0,00</b>	<b>0,00</b>	<b>190.000,00</b>	<b>0,03</b>
	4	Program ve Kurumsal Değerlendirme Destek Ofisi kurulması	190.000,00	0,04	0,00	0,00	190.000,00	0,03
<b>Performans Hedefleri Maliyetleri Toplamı</b>			<b>413.278.700,00</b>	<b>86,06</b>	<b>133.830.000,00</b>	<b>100,00</b>	<b>547.108.700,00</b>	<b>89,10</b>
<b>Genel Yönetim Giderleri</b>			<b>66.928.300,00</b>	<b>13,94</b>			<b>66.928.300,00</b>	<b>10,90</b>
<b>Diğer İdarelere Transfer Edilecek Kaynaklar Toplamı</b>							<b>0,00</b>	<b>0,00</b>
<b>GENEL TOPLAM</b>			<b>480.207.000,00</b>	<b>100,00</b>	<b>133.830.000,00</b>	<b>100,00</b>	<b>614.037.000,00</b>	<b>100,00</b>

**İDARE PERFORMANS TABLOSU**

<b>İdare Adı</b>	38.03 - ORTA DOĞU TEKNİK ÜNİVERSİTESİ
------------------	---------------------------------------

PERFORMANS HEDEFİ	FAALİYET	Açıklama	2017					
			Bütçe İçi		Bütçe Dışı		Toplam	
			(TL)	PAY(%)	(TL)	PAY(%)	(TL)	PAY(%)
4		<b>Lisans eğitim faaliyetlerinin, etkin süreçlerle sürdürülmesi</b>	<b>213.000.000,00</b>	<b>44,36</b>	<b>0,00</b>	<b>0,00</b>	<b>213.000.000,00</b>	<b>34,69</b>
	5	Lisans eğitim faaliyetleri	213.000.000,00	44,36	0,00	0,00	213.000.000,00	34,69
<b>Performans Hedefleri Maliyetleri Toplamı</b>			<b>413.278.700,00</b>	<b>86,06</b>	<b>133.830.000,00</b>	<b>100,00</b>	<b>547.108.700,00</b>	<b>89,10</b>
<b>Genel Yönetim Giderleri</b>			<b>66.928.300,00</b>	<b>13,94</b>			<b>66.928.300,00</b>	<b>10,90</b>
<b>Diğer İdarelere Transfer Edilecek Kaynaklar Toplamı</b>							<b>0,00</b>	<b>0,00</b>
<b>GENEL TOPLAM</b>			<b>480.207.000,00</b>	<b>100,00</b>	<b>133.830.000,00</b>	<b>100,00</b>	<b>614.037.000,00</b>	<b>100,00</b>

**İDARE PERFORMANS TABLOSU**

<b>İdare Adı</b>	38.03 - ORTA DOĞU TEKNİK ÜNİVERSİTESİ
------------------	---------------------------------------

PERFORMANS HEDEFİ	FAALİYET	Açıklama	2017					
			Bütçe İçi		Bütçe Dışı		Toplam	
			(TL)	PAY(%)	(TL)	PAY(%)	(TL)	PAY(%)
5		Lisansüstü eğitim faaliyetlerinin, etkin süreçlerle sürdürülmesi	106.900.000,00	22,26	0,00	0,00	106.900.000,00	17,41
	6	Lisansüstü eğitim faaliyetleri	106.900.000,00	22,26	0,00	0,00	106.900.000,00	17,41
<b>Performans Hedefleri Maliyetleri Toplamı</b>			<b>413.278.700,00</b>	<b>86,06</b>	<b>133.830.000,00</b>	<b>100,00</b>	<b>547.108.700,00</b>	<b>89,10</b>
<b>Genel Yönetim Giderleri</b>			<b>66.928.300,00</b>	<b>13,94</b>			<b>66.928.300,00</b>	<b>10,90</b>
<b>Diğer İdarelere Transfer Edilecek Kaynaklar Toplamı</b>							<b>0,00</b>	<b>0,00</b>
<b>GENEL TOPLAM</b>			<b>480.207.000,00</b>	<b>100,00</b>	<b>133.830.000,00</b>	<b>100,00</b>	<b>614.037.000,00</b>	<b>100,00</b>



**İDARE PERFORMANS TABLOSU**

İdare Adı	38.03 - ORTA DOĞU TEKNİK ÜNİVERSİTESİ
-----------	---------------------------------------

PERFORMANS HEDEFİ	FAALİYET	Açıklama	2017					
			Bütçe İçi		Bütçe Dışı		Toplam	
			(TL)	PAY(%)	(TL)	PAY(%)	(TL)	PAY(%)
6		<b>Uluslararası Yükseköğretim Kurumlarıyla yürütülen ortak programların geliştirilmesi ve etkinleştirilmesi</b>	<b>1.200.000,00</b>	<b>0,25</b>	<b>0,00</b>	<b>0,00</b>	<b>1.200.000,00</b>	<b>0,20</b>
	7	Uluslararası yükseköğretim kurumlarıyla ortak lisans programları yürütülmesi	845.000,00	0,18	0,00	0,00	845.000,00	0,14
	8	Uluslararası yükseköğretim kurumlarıyla ortak lisansüstü programları yürütülmesi	355.000,00	0,07	0,00	0,00	355.000,00	0,06
<b>Performans Hedefleri Maliyetleri Toplamı</b>			<b>413.278.700,00</b>	<b>86,06</b>	<b>133.830.000,00</b>	<b>100,00</b>	<b>547.108.700,00</b>	<b>89,10</b>
<b>Genel Yönetim Giderleri</b>			<b>66.928.300,00</b>	<b>13,94</b>			<b>66.928.300,00</b>	<b>10,90</b>
<b>Diğer İdarelere Transfer Edilecek Kaynaklar Toplamı</b>							<b>0,00</b>	<b>0,00</b>
<b>GENEL TOPLAM</b>			<b>480.207.000,00</b>	<b>100,00</b>	<b>133.830.000,00</b>	<b>100,00</b>	<b>614.037.000,00</b>	<b>100,00</b>

**İDARE PERFORMANS TABLOSU**

İdare Adı	38.03 - ORTA DOĞU TEKNİK ÜNİVERSİTESİ
-----------	---------------------------------------

PERFORMANS HEDEFİ	FAALİYET	Açıklama	2017					
			Bütçe İçi		Bütçe Dışı		Toplam	
			(TL)	PAY(%)	(TL)	PAY(%)	(TL)	PAY(%)
7		<b>Uluslararası öğrenci sayısının artırılması</b>	<b>190.000,00</b>	<b>0,04</b>	<b>0,00</b>	<b>0,00</b>	<b>190.000,00</b>	<b>0,03</b>
	9	Yabancı Öğrenci Koordinatörlüğü faaliyetlerinin geliştirilmesi	190.000,00	0,04	0,00	0,00	190.000,00	0,03
<b>Performans Hedefleri Maliyetleri Toplamı</b>			<b>413.278.700,00</b>	<b>86,06</b>	<b>133.830.000,00</b>	<b>100,00</b>	<b>547.108.700,00</b>	<b>89,10</b>
<b>Genel Yönetim Giderleri</b>			<b>66.928.300,00</b>	<b>13,94</b>			<b>66.928.300,00</b>	<b>10,90</b>
<b>Diğer İdarelere Transfer Edilecek Kaynaklar Toplamı</b>							<b>0,00</b>	<b>0,00</b>
<b>GENEL TOPLAM</b>			<b>480.207.000,00</b>	<b>100,00</b>	<b>133.830.000,00</b>	<b>100,00</b>	<b>614.037.000,00</b>	<b>100,00</b>

**İDARE PERFORMANS TABLOSU**

<b>İdare Adı</b>	38.03 - ORTA DOĞU TEKNİK ÜNİVERSİTESİ
------------------	---------------------------------------

PERFORMANS HEDEFİ	FAALİYET	Açıklama	2017					
			Bütçe İçi		Bütçe Dışı		Toplam	
			(TL)	PAY(%)	(TL)	PAY(%)	(TL)	PAY(%)
<b>8</b>		<b>Mevcut eğitim ortamlarının iyileştirilmesi ve yeni eğitim mekanlarının oluşturulması</b>	<b>5.275.000,00</b>	<b>1,10</b>	<b>0,00</b>	<b>0,00</b>	<b>5.275.000,00</b>	<b>0,86</b>
	10	Eğitim mekanlarının kapasitelerinin iyileştirilmesi	1.875.000,00	0,39	0,00	0,00	1.875.000,00	0,31
	11	Eğitim Fakültesi ek bina yapımı	2.500.000,00	0,52	0,00	0,00	2.500.000,00	0,41
	12	Beşeri Bilimler bina yapımı	200.000,00	0,04	0,00	0,00	200.000,00	0,03
	13	Öğrenci çalışma alanlarının düzenlenmesi	700.000,00	0,15	0,00	0,00	700.000,00	0,11
<b>Performans Hedefleri Maliyetleri Toplamı</b>			<b>413.278.700,00</b>	<b>86,06</b>	<b>133.830.000,00</b>	<b>100,00</b>	<b>547.108.700,00</b>	<b>89,10</b>
<b>Genel Yönetim Giderleri</b>			<b>66.928.300,00</b>	<b>13,94</b>			<b>66.928.300,00</b>	<b>10,90</b>
<b>Diğer İdarelere Transfer Edilecek Kaynaklar Toplamı</b>							<b>0,00</b>	<b>0,00</b>
<b>GENEL TOPLAM</b>			<b>480.207.000,00</b>	<b>100,00</b>	<b>133.830.000,00</b>	<b>100,00</b>	<b>614.037.000,00</b>	<b>100,00</b>

**İDARE PERFORMANS TABLOSU**

İdare Adı	38.03 - ORTA DOĞU TEKNİK ÜNİVERSİTESİ
-----------	---------------------------------------

PERFORMANS HEDEFİ	FAALİYET	Açıklama	2017					
			Bütçe İçi		Bütçe Dışı		Toplam	
			(TL)	PAY(%)	(TL)	PAY(%)	(TL)	PAY(%)
9		Öğretim teknolojilerinin sürekli yenilenmesi ve yaygın kullanımı	3.864.600,00	0,80	0,00	0,00	3.864.600,00	0,63
	14	Teknoloji destekli eğitimin etkin ve yaygın yürütülmesi	3.864.600,00	0,80	0,00	0,00	3.864.600,00	0,63
<b>Performans Hedefleri Maliyetleri Toplamı</b>			<b>413.278.700,00</b>	<b>86,06</b>	<b>133.830.000,00</b>	<b>100,00</b>	<b>547.108.700,00</b>	<b>89,10</b>
<b>Genel Yönetim Giderleri</b>			<b>66.928.300,00</b>	<b>13,94</b>			<b>66.928.300,00</b>	<b>10,90</b>
<b>Diğer İdarelere Transfer Edilecek Kaynaklar Toplamı</b>							<b>0,00</b>	<b>0,00</b>
<b>GENEL TOPLAM</b>			<b>480.207.000,00</b>	<b>100,00</b>	<b>133.830.000,00</b>	<b>100,00</b>	<b>614.037.000,00</b>	<b>100,00</b>



## İDARE PERFORMANS TABLOSU

İdare Adı	38.03 - ORTA DOĞU TEKNİK ÜNİVERSİTESİ
-----------	---------------------------------------

PERFORMANS HEDEFİ	FAALİYET	Açıklama	2017					
			Bütçe İçi		Bütçe Dışı		Toplam	
			(TL)	PAY(%)	(TL)	PAY(%)	(TL)	PAY(%)
10		<b>Öncelikli alanlarda araştırma projelerinin geliştirilmesi</b>	<b>111.000,00</b>	<b>0,02</b>	<b>0,00</b>	<b>0,00</b>	<b>111.000,00</b>	<b>0,02</b>
	15	Büyük ölçekli disiplinlerarası projelerin geliştirilmesi için oluşturulan platformun desteklenmesi	111.000,00	0,02	0,00	0,00	111.000,00	0,02
<b>Performans Hedefleri Maliyetleri Toplamı</b>			<b>413.278.700,00</b>	<b>86,06</b>	<b>133.830.000,00</b>	<b>100,00</b>	<b>547.108.700,00</b>	<b>89,10</b>
<b>Genel Yönetim Giderleri</b>			<b>66.928.300,00</b>	<b>13,94</b>			<b>66.928.300,00</b>	<b>10,90</b>
<b>Diğer İdarelere Transfer Edilecek Kaynaklar Toplamı</b>							<b>0,00</b>	<b>0,00</b>
<b>GENEL TOPLAM</b>			<b>480.207.000,00</b>	<b>100,00</b>	<b>133.830.000,00</b>	<b>100,00</b>	<b>614.037.000,00</b>	<b>100,00</b>

**İDARE PERFORMANS TABLOSU**

İdare Adı	38.03 - ORTA DOĞU TEKNİK ÜNİVERSİTESİ
-----------	---------------------------------------

PERFORMANS HEDEFİ	FAALİYET	Açıklama	2017					
			Bütçe İçi		Bütçe Dışı		Toplam	
			(TL)	PAY(%)	(TL)	PAY(%)	(TL)	PAY(%)
11		Araştırma ve uygulama merkezlerinin faaliyetlerinin daha etkin düzeye getirilmesi	250.000,00	0,05	0,00	0,00	250.000,00	0,04
	16	Araştırma Merkezlerinin etkinliğini artırmak amacıyla Merkezler için İşbirliği Geliştirme Programının (MİGEP) yürütülmesi	250.000,00	0,05	0,00	0,00	250.000,00	0,04
<b>Performans Hedefleri Maliyetleri Toplamı</b>			<b>413.278.700,00</b>	<b>86,06</b>	<b>133.830.000,00</b>	<b>100,00</b>	<b>547.108.700,00</b>	<b>89,10</b>
<b>Genel Yönetim Giderleri</b>			<b>66.928.300,00</b>	<b>13,94</b>			<b>66.928.300,00</b>	<b>10,90</b>
<b>Diğer İdarelere Transfer Edilecek Kaynaklar Toplamı</b>							<b>0,00</b>	<b>0,00</b>
<b>GENEL TOPLAM</b>			<b>480.207.000,00</b>	<b>100,00</b>	<b>133.830.000,00</b>	<b>100,00</b>	<b>614.037.000,00</b>	<b>100,00</b>



### İDARE PERFORMANS TABLOSU

İdare Adı	38.03 - ORTA DOĞU TEKNİK ÜNİVERSİTESİ
-----------	---------------------------------------

PERFORMANS HEDEFİ	FAALİYET	Açıklama	2017					
			Bütçe İçi		Bütçe Dışı		Toplam	
			(TL)	PAY(%)	(TL)	PAY(%)	(TL)	PAY(%)
12		<b>Ekonomik ve toplumsal faydası yüksek araştırma çıktılarının artırılması</b>	<b>5.571.500,00</b>	<b>1,16</b>	<b>0,00</b>	<b>0,00</b>	<b>5.571.500,00</b>	<b>0,91</b>
	17	Rektörlüğe bağlı araştırma ve uygulama merkezlerinin faaliyetleri	5.571.500,00	1,16	0,00	0,00	5.571.500,00	0,91
<b>Performans Hedefleri Maliyetleri Toplamı</b>			<b>413.278.700,00</b>	<b>86,06</b>	<b>133.830.000,00</b>	<b>100,00</b>	<b>547.108.700,00</b>	<b>89,10</b>
<b>Genel Yönetim Giderleri</b>			<b>66.928.300,00</b>	<b>13,94</b>			<b>66.928.300,00</b>	<b>10,90</b>
<b>Diğer İdarelere Transfer Edilecek Kaynaklar Toplamı</b>							<b>0,00</b>	<b>0,00</b>
<b>GENEL TOPLAM</b>			<b>480.207.000,00</b>	<b>100,00</b>	<b>133.830.000,00</b>	<b>100,00</b>	<b>614.037.000,00</b>	<b>100,00</b>

**İDARE PERFORMANS TABLOSU**

İdare Adı	38.03 - ORTA DOĞU TEKNİK ÜNİVERSİTESİ
-----------	---------------------------------------

PERFORMANS HEDEFİ	FAALİYET	Açıklama	2017					
			Bütçe İçi		Bütçe Dışı		Toplam	
			(TL)	PAY(%)	(TL)	PAY(%)	(TL)	PAY(%)
13		<b>Bilimsel ve toplumsal faydası yüksek araştırma çıktılarının artırılması</b>	<b>0,00</b>	<b>0,00</b>	<b>1.000.000,00</b>	<b>0,75</b>	<b>1.000.000,00</b>	<b>0,16</b>
	18	Araştırma - Geliştirme Destek Programı	0,00	0,00	1.000.000,00	0,75	1.000.000,00	0,16
<b>Performans Hedefleri Maliyetleri Toplamı</b>			<b>413.278.700,00</b>	<b>86,06</b>	<b>133.830.000,00</b>	<b>100,00</b>	<b>547.108.700,00</b>	<b>89,10</b>
<b>Genel Yönetim Giderleri</b>			<b>66.928.300,00</b>	<b>13,94</b>			<b>66.928.300,00</b>	<b>10,90</b>
<b>Diğer İdarelere Transfer Edilecek Kaynaklar Toplamı</b>							<b>0,00</b>	<b>0,00</b>
<b>GENEL TOPLAM</b>			<b>480.207.000,00</b>	<b>100,00</b>	<b>133.830.000,00</b>	<b>100,00</b>	<b>614.037.000,00</b>	<b>100,00</b>



**İDARE PERFORMANS TABLOSU**

<b>İdare Adı</b>	38.03 - ORTA DOĞU TEKNİK ÜNİVERSİTESİ
------------------	---------------------------------------

PERFORMANS HEDEFİ	FAALİYET	Açıklama	2017					
			Bütçe İçi		Bütçe Dışı		Toplam	
			(TL)	PAY(%)	(TL)	PAY(%)	(TL)	PAY(%)
14		<b>Sanayinin ihtiyaçlarına cevap veren araştırma faaliyetlerinin yürütülmesi</b>	<b>0,00</b>	<b>0,00</b>	<b>1.200.000,00</b>	<b>0,90</b>	<b>1.200.000,00</b>	<b>0,20</b>
	19	Teknoloji transfer faaliyetlerinin yürütülmesi	0,00	0,00	1.200.000,00	0,90	1.200.000,00	0,20
<b>Performans Hedefleri Maliyetleri Toplamı</b>			<b>413.278.700,00</b>	<b>86,06</b>	<b>133.830.000,00</b>	<b>100,00</b>	<b>547.108.700,00</b>	<b>89,10</b>
<b>Genel Yönetim Giderleri</b>			<b>66.928.300,00</b>	<b>13,94</b>			<b>66.928.300,00</b>	<b>10,90</b>
<b>Diğer İdarelere Transfer Edilecek Kaynaklar Toplamı</b>							<b>0,00</b>	<b>0,00</b>
<b>GENEL TOPLAM</b>			<b>480.207.000,00</b>	<b>100,00</b>	<b>133.830.000,00</b>	<b>100,00</b>	<b>614.037.000,00</b>	<b>100,00</b>



## İDARE PERFORMANS TABLOSU

İdare Adı	38.03 - ORTA DOĞU TEKNİK ÜNİVERSİTESİ
-----------	---------------------------------------

PERFORMANS HEDEFİ	FAALİYET	Açıklama	2017					
			Bütçe İçi		Bütçe Dışı		Toplam	
			(TL)	PAY(%)	(TL)	PAY(%)	(TL)	PAY(%)
15		<b>Araştırma amaçlı fiziksel kaynakların geliştirilmesi ve etkin kullanımının sağlanması</b>	<b>28.815.600,00</b>	<b>6,00</b>	<b>0,00</b>	<b>0,00</b>	<b>28.815.600,00</b>	<b>4,69</b>
	20	Araştırma Merkezleri için yeni mekanların yaratılması (Ek hizmet binaları, Araştırma Parkı vb.)	28.303.000,00	5,89	0,00	0,00	28.303.000,00	4,61
	21	Merkezi Laboratuvar faaliyetleri	512.600,00	0,11	0,00	0,00	512.600,00	0,08
<b>Performans Hedefleri Maliyetleri Toplamı</b>			<b>413.278.700,00</b>	<b>86,06</b>	<b>133.830.000,00</b>	<b>100,00</b>	<b>547.108.700,00</b>	<b>89,10</b>
<b>Genel Yönetim Giderleri</b>			<b>66.928.300,00</b>	<b>13,94</b>			<b>66.928.300,00</b>	<b>10,90</b>
<b>Diğer İdarelere Transfer Edilecek Kaynaklar Toplamı</b>							<b>0,00</b>	<b>0,00</b>
<b>GENEL TOPLAM</b>			<b>480.207.000,00</b>	<b>100,00</b>	<b>133.830.000,00</b>	<b>100,00</b>	<b>614.037.000,00</b>	<b>100,00</b>

**İDARE PERFORMANS TABLOSU**

İdare Adı	38.03 - ORTA DOĞU TEKNİK ÜNİVERSİTESİ
-----------	---------------------------------------

PERFORMANS HEDEFİ	FAALİYET	Açıklama	2017					
			Bütçe İçi		Bütçe Dışı		Toplam	
			(TL)	PAY(%)	(TL)	PAY(%)	(TL)	PAY(%)
<b>16</b>		<b>Araştırma amaçlı finansal kaynakların geliştirilmesi</b>	<b>9.000.000,00</b>	<b>1,87</b>	<b>126.380.000,00</b>	<b>94,43</b>	<b>135.380.000,00</b>	<b>22,05</b>
	22	Araştırmacılara uluslararası proje geliştirme ve yürütme desteği verilmesi	0,00	0,00	380.000,00	0,28	380.000,00	0,06
	23	BAP -1 Programının yürütülmesi	5.000.000,00	1,04	0,00	0,00	5.000.000,00	0,81
	24	Döner Sermaye projelerinin yürütülmesi	0,00	0,00	32.000.000,00	23,91	32.000.000,00	5,21
	25	Ulusal Ar-Ge projelerinin yürütülmesi (Döner Sermaye projeleri hariç)	4.000.000,00	0,83	77.000.000,00	57,54	81.000.000,00	13,19
	26	Uluslararası Ar-Ge projelerin yürütülmesi	0,00	0,00	17.000.000,00	12,70	17.000.000,00	2,77
<b>Performans Hedefleri Maliyetleri Toplamı</b>			<b>413.278.700,00</b>	<b>86,06</b>	<b>133.830.000,00</b>	<b>100,00</b>	<b>547.108.700,00</b>	<b>89,10</b>
<b>Genel Yönetim Giderleri</b>			<b>66.928.300,00</b>	<b>13,94</b>			<b>66.928.300,00</b>	<b>10,90</b>
<b>Diğer İdarelere Transfer Edilecek Kaynaklar Toplamı</b>							<b>0,00</b>	<b>0,00</b>
<b>GENEL TOPLAM</b>			<b>480.207.000,00</b>	<b>100,00</b>	<b>133.830.000,00</b>	<b>100,00</b>	<b>614.037.000,00</b>	<b>100,00</b>

**İDARE PERFORMANS TABLOSU**

<b>İdare Adı</b>	38.03 - ORTA DOĞU TEKNİK ÜNİVERSİTESİ
------------------	---------------------------------------

PERFORMANS HEDEFİ	FAALİYET	Açıklama	2017					
			Bütçe İçi		Bütçe Dışı		Toplam	
			(TL)	PAY(%)	(TL)	PAY(%)	(TL)	PAY(%)
17		<b>İnsan kaynaklarının geliştirilmesi</b>	<b>4.000.000,00</b>	<b>0,83</b>	<b>4.550.000,00</b>	<b>3,40</b>	<b>8.550.000,00</b>	<b>1,39</b>
	27	Sanayi için Araştırmacı Yetiştirme Programının (SAYP) yürütülmesi	0,00	0,00	4.000.000,00	2,99	4.000.000,00	0,65
	28	Öğretim Üyesi Yetiştirme Programlarının (ÖYP) yürütülmesi	4.000.000,00	0,83	550.000,00	0,41	4.550.000,00	0,74
<b>Performans Hedefleri Maliyetleri Toplamı</b>			<b>413.278.700,00</b>	<b>86,06</b>	<b>133.830.000,00</b>	<b>100,00</b>	<b>547.108.700,00</b>	<b>89,10</b>
<b>Genel Yönetim Giderleri</b>			<b>66.928.300,00</b>	<b>13,94</b>			<b>66.928.300,00</b>	<b>10,90</b>
<b>Diğer İdarelere Transfer Edilecek Kaynaklar Toplamı</b>							<b>0,00</b>	<b>0,00</b>
<b>GENEL TOPLAM</b>			<b>480.207.000,00</b>	<b>100,00</b>	<b>133.830.000,00</b>	<b>100,00</b>	<b>614.037.000,00</b>	<b>100,00</b>

**İDARE PERFORMANS TABLOSU**

<b>İdare Adı</b>	38.03 - ORTA DOĞU TEKNİK ÜNİVERSİTESİ
------------------	---------------------------------------

PERFORMANS HEDEFİ	FAALİYET	Açıklama	2017					
			Bütçe İçi		Bütçe Dışı		Toplam	
			(TL)	PAY(%)	(TL)	PAY(%)	(TL)	PAY(%)
18		Derslerin diğer yükseköğretim kurumları ile paylaşılması için açık ders materyali geliştirilmesi	80.000,00	0,02	0,00	0,00	80.000,00	0,01
	29	ODTÜ Açık Ders Malzemesi (Open Courseware - <a href="http://ocw.metu.edu.tr/">http://ocw.metu.edu.tr/</a> ) uygulamasının genişletilmesi ve yaygınlaştırılması	80.000,00	0,02	0,00	0,00	80.000,00	0,01
<b>Performans Hedefleri Maliyetleri Toplamı</b>			<b>413.278.700,00</b>	<b>86,06</b>	<b>133.830.000,00</b>	<b>100,00</b>	<b>547.108.700,00</b>	<b>89,10</b>
<b>Genel Yönetim Giderleri</b>			<b>66.928.300,00</b>	<b>13,94</b>			<b>66.928.300,00</b>	<b>10,90</b>
<b>Diğer İdarelere Transfer Edilecek Kaynaklar Toplamı</b>							<b>0,00</b>	<b>0,00</b>
<b>GENEL TOPLAM</b>			<b>480.207.000,00</b>	<b>100,00</b>	<b>133.830.000,00</b>	<b>100,00</b>	<b>614.037.000,00</b>	<b>100,00</b>

**İDARE PERFORMANS TABLOSU**

İdare Adı	38.03 - ORTA DOĞU TEKNİK ÜNİVERSİTESİ
-----------	---------------------------------------

PERFORMANS HEDEFİ	FAALİYET	Açıklama	2017					
			Bütçe İçi		Bütçe Dışı		Toplam	
			(TL)	PAY(%)	(TL)	PAY(%)	(TL)	PAY(%)
19		Eğitim program ve faaliyetlerinin toplumsal hizmet boyutunu geliştirecek şekilde düzenlenmesi	140.000,00	0,03	0,00	0,00	140.000,00	0,02
	30	ODTÜ Toplum Üniversitesi yapısının oluşturulması	140.000,00	0,03	0,00	0,00	140.000,00	0,02
<b>Performans Hedefleri Maliyetleri Toplamı</b>			<b>413.278.700,00</b>	<b>86,06</b>	<b>133.830.000,00</b>	<b>100,00</b>	<b>547.108.700,00</b>	<b>89,10</b>
<b>Genel Yönetim Giderleri</b>			<b>66.928.300,00</b>	<b>13,94</b>			<b>66.928.300,00</b>	<b>10,90</b>
<b>Diğer İdarelere Transfer Edilecek Kaynaklar Toplamı</b>							<b>0,00</b>	<b>0,00</b>
<b>GENEL TOPLAM</b>			<b>480.207.000,00</b>	<b>100,00</b>	<b>133.830.000,00</b>	<b>100,00</b>	<b>614.037.000,00</b>	<b>100,00</b>



### İDARE PERFORMANS TABLOSU

İdare Adı	38.03 - ORTA DOĞU TEKNİK ÜNİVERSİTESİ
-----------	---------------------------------------

PERFORMANS HEDEFİ	FAALİYET	Açıklama	2017					
			Bütçe İçi		Bütçe Dışı		Toplam	
			(TL)	PAY(%)	(TL)	PAY(%)	(TL)	PAY(%)
20		Toplumsal hizmet kapsamındaki araştırma ve uygulama faaliyetlerinin geliştirilmesi	190.000,00	0,04	0,00	0,00	190.000,00	0,03
	31	Toplumsal Hizmet/Sorumluluk Fonu (THF)'nin oluşturulması	190.000,00	0,04	0,00	0,00	190.000,00	0,03
<b>Performans Hedefleri Maliyetleri Toplamı</b>			<b>413.278.700,00</b>	<b>86,06</b>	<b>133.830.000,00</b>	<b>100,00</b>	<b>547.108.700,00</b>	<b>89,10</b>
<b>Genel Yönetim Giderleri</b>			<b>66.928.300,00</b>	<b>13,94</b>			<b>66.928.300,00</b>	<b>10,90</b>
<b>Diğer İdarelere Transfer Edilecek Kaynaklar Toplamı</b>							<b>0,00</b>	<b>0,00</b>
<b>GENEL TOPLAM</b>			<b>480.207.000,00</b>	<b>100,00</b>	<b>133.830.000,00</b>	<b>100,00</b>	<b>614.037.000,00</b>	<b>100,00</b>



### İDARE PERFORMANS TABLOSU

İdare Adı	38.03 - ORTA DOĞU TEKNİK ÜNİVERSİTESİ
-----------	---------------------------------------

PERFORMANS HEDEFİ	FAALİYET	Açıklama	2017					
			Bütçe İçi		Bütçe Dışı		Toplam	
			(TL)	PAY(%)	(TL)	PAY(%)	(TL)	PAY(%)
21		<b>Topluma Erişim Faaliyetlerinin artırılması</b>	<b>140.000,00</b>	<b>0,03</b>	<b>0,00</b>	<b>0,00</b>	<b>140.000,00</b>	<b>0,02</b>
	32	Toplum ve Bilim Merkezinin faaliyetleri	140.000,00	0,03	0,00	0,00	140.000,00	0,02
<b>Performans Hedefleri Maliyetleri Toplamı</b>			<b>413.278.700,00</b>	<b>86,06</b>	<b>133.830.000,00</b>	<b>100,00</b>	<b>547.108.700,00</b>	<b>89,10</b>
<b>Genel Yönetim Giderleri</b>			<b>66.928.300,00</b>	<b>13,94</b>			<b>66.928.300,00</b>	<b>10,90</b>
<b>Diğer İdarelere Transfer Edilecek Kaynaklar Toplamı</b>							<b>0,00</b>	<b>0,00</b>
<b>GENEL TOPLAM</b>			<b>480.207.000,00</b>	<b>100,00</b>	<b>133.830.000,00</b>	<b>100,00</b>	<b>614.037.000,00</b>	<b>100,00</b>



**İDARE PERFORMANS TABLOSU**

İdare Adı	38.03 - ORTA DOĞU TEKNİK ÜNİVERSİTESİ
-----------	---------------------------------------

PERFORMANS HEDEFİ	FAALİYET	Açıklama	2017					
			Bütçe İçi		Bütçe Dışı		Toplam	
			(TL)	PAY(%)	(TL)	PAY(%)	(TL)	PAY(%)
22		<b>Yerleşke fiziksel alt yapı ve üst yapı yeterliliğinin geliştirilmesi</b>	<b>6.118.000,00</b>	<b>1,27</b>	<b>0,00</b>	<b>0,00</b>	<b>6.118.000,00</b>	<b>1,00</b>
	33	Sürdürülebilir ODTÜ Projesine etkinlik kazandırılması	600.000,00	0,12	0,00	0,00	600.000,00	0,10
	34	Bakım-Onarım faaliyetleri (Çatılar dışında)	1.000.000,00	0,21	0,00	0,00	1.000.000,00	0,16
	35	Çatı Yenilemeleri ile Isı Merkezinin Yenilenmesi	550.000,00	0,11	0,00	0,00	550.000,00	0,09
	36	Engelsiz ODTÜ Ofisinin faaliyetlerinin yürütülmesi	120.000,00	0,02	0,00	0,00	120.000,00	0,02
	37	Genel kullanıma ait sosyal alanların artırılması	2.400.000,00	0,50	0,00	0,00	2.400.000,00	0,39
	38	Kampus içi ulaşımın iyileştirilmesine yönelik faaliyetlerin yürütülmesi	898.000,00	0,19	0,00	0,00	898.000,00	0,15
	39	Lojman yenileme faaliyetlerinin sürdürülmesi	550.000,00	0,11	0,00	0,00	550.000,00	0,09
<b>Performans Hedefleri Maliyetleri Toplamı</b>			<b>413.278.700,00</b>	<b>86,06</b>	<b>133.830.000,00</b>	<b>100,00</b>	<b>547.108.700,00</b>	<b>89,10</b>
<b>Genel Yönetim Giderleri</b>			<b>66.928.300,00</b>	<b>13,94</b>			<b>66.928.300,00</b>	<b>10,90</b>
<b>Diğer İdarelere Transfer Edilecek Kaynaklar Toplamı</b>							<b>0,00</b>	<b>0,00</b>
<b>GENEL TOPLAM</b>			<b>480.207.000,00</b>	<b>100,00</b>	<b>133.830.000,00</b>	<b>100,00</b>	<b>614.037.000,00</b>	<b>100,00</b>

**İDARE PERFORMANS TABLOSU**

<b>İdare Adı</b>	38.03 - ORTA DOĞU TEKNİK ÜNİVERSİTESİ
------------------	---------------------------------------

PERFORMANS HEDEFİ	FAALİYET	Açıklama	2017					
			Bütçe İçi		Bütçe Dışı		Toplam	
			(TL)	PAY(%)	(TL)	PAY(%)	(TL)	PAY(%)
23		<b>Bilgi teknolojilerinin (BT) kaldıraç etkisinden yararlanarak, üniversitenin kurumsal yönetim kalitesinin her alanda artırılması</b>	<b>3.000.000,00</b>	<b>0,62</b>	<b>0,00</b>	<b>0,00</b>	<b>3.000.000,00</b>	<b>0,49</b>
	40	Bütünleşik Bilgi Sistemi (BBS) projesinin aşamalandırılarak sürdürülmesi	3.000.000,00	0,62	0,00	0,00	3.000.000,00	0,49
<b>Performans Hedefleri Maliyetleri Toplamı</b>			<b>413.278.700,00</b>	<b>86,06</b>	<b>133.830.000,00</b>	<b>100,00</b>	<b>547.108.700,00</b>	<b>89,10</b>
<b>Genel Yönetim Giderleri</b>			<b>66.928.300,00</b>	<b>13,94</b>			<b>66.928.300,00</b>	<b>10,90</b>
<b>Diğer İdarelere Transfer Edilecek Kaynaklar Toplamı</b>							<b>0,00</b>	<b>0,00</b>
<b>GENEL TOPLAM</b>			<b>480.207.000,00</b>	<b>100,00</b>	<b>133.830.000,00</b>	<b>100,00</b>	<b>614.037.000,00</b>	<b>100,00</b>

**İDARE PERFORMANS TABLOSU**

<b>İdare Adı</b>	38.03 - ORTA DOĞU TEKNİK ÜNİVERSİTESİ
------------------	---------------------------------------

PERFORMANS HEDEFİ	FAALİYET	Açıklama	2017					
			Bütçe İçi		Bütçe Dışı		Toplam	
			(TL)	PAY(%)	(TL)	PAY(%)	(TL)	PAY(%)
24		<b>Kurumsal iletişim ve tanıtım ile ilgili hizmetlerin geliştirilmesi</b>	<b>300.000,00</b>	<b>0,06</b>	<b>0,00</b>	<b>0,00</b>	<b>300.000,00</b>	<b>0,05</b>
	41	Kurumsal İletişim Ofisi faaliyetleri	300.000,00	0,06	0,00	0,00	300.000,00	0,05
<b>Performans Hedefleri Maliyetleri Toplamı</b>			<b>413.278.700,00</b>	<b>86,06</b>	<b>133.830.000,00</b>	<b>100,00</b>	<b>547.108.700,00</b>	<b>89,10</b>
<b>Genel Yönetim Giderleri</b>			<b>66.928.300,00</b>	<b>13,94</b>			<b>66.928.300,00</b>	<b>10,90</b>
<b>Diğer İdarelere Transfer Edilecek Kaynaklar Toplamı</b>							<b>0,00</b>	<b>0,00</b>
<b>GENEL TOPLAM</b>			<b>480.207.000,00</b>	<b>100,00</b>	<b>133.830.000,00</b>	<b>100,00</b>	<b>614.037.000,00</b>	<b>100,00</b>



### İDARE PERFORMANS TABLOSU

İdare Adı	38.03 - ORTA DOĞU TEKNİK ÜNİVERSİTESİ
-----------	---------------------------------------

PERFORMANS HEDEFİ	FAALİYET	Açıklama	2017					
			Bütçe İçi		Bütçe Dışı		Toplam	
			(TL)	PAY(%)	(TL)	PAY(%)	(TL)	PAY(%)
25		<b>Kurumsal performans ölçüm ve değerlendirme süreçlerinin iyileştirilmesi</b>	<b>150.000,00</b>	<b>0,03</b>	<b>0,00</b>	<b>0,00</b>	<b>150.000,00</b>	<b>0,02</b>
	42	Kurumsal Gelişim ve Planlama Ofisi faaliyetlerinin yürütülmesi	150.000,00	0,03	0,00	0,00	150.000,00	0,02
<b>Performans Hedefleri Maliyetleri Toplamı</b>			<b>413.278.700,00</b>	<b>86,06</b>	<b>133.830.000,00</b>	<b>100,00</b>	<b>547.108.700,00</b>	<b>89,10</b>
<b>Genel Yönetim Giderleri</b>			<b>66.928.300,00</b>	<b>13,94</b>			<b>66.928.300,00</b>	<b>10,90</b>
<b>Diğer İdarelere Transfer Edilecek Kaynaklar Toplamı</b>							<b>0,00</b>	<b>0,00</b>
<b>GENEL TOPLAM</b>			<b>480.207.000,00</b>	<b>100,00</b>	<b>133.830.000,00</b>	<b>100,00</b>	<b>614.037.000,00</b>	<b>100,00</b>

**İDARE PERFORMANS TABLOSU**

İdare Adı	38.03 - ORTA DOĞU TEKNİK ÜNİVERSİTESİ
-----------	---------------------------------------

PERFORMANS HEDEFİ	FAALİYET	Açıklama	2017					
			Bütçe İçi		Bütçe Dışı		Toplam	
			(TL)	PAY(%)	(TL)	PAY(%)	(TL)	PAY(%)
26		<b>İhtiyaç duyulan alanlarda uzmanlaşmış birimler kurulması</b>	<b>540.000,00</b>	<b>0,11</b>	<b>0,00</b>	<b>0,00</b>	<b>540.000,00</b>	<b>0,09</b>
	43	Kurumsal Tarih Ofisinin kurulması ve işlerlik kazanması	130.000,00	0,03	0,00	0,00	130.000,00	0,02
	44	Yükseköğretim Çalışmaları Ofisinin kurulması ve işlerlik kazanması	110.000,00	0,02	0,00	0,00	110.000,00	0,02
	45	Kaynak Yaratma Ofisinin kurulması ve işlerlik kazanması	300.000,00	0,06	0,00	0,00	300.000,00	0,05
<b>Performans Hedefleri Maliyetleri Toplamı</b>			<b>413.278.700,00</b>	<b>86,06</b>	<b>133.830.000,00</b>	<b>100,00</b>	<b>547.108.700,00</b>	<b>89,10</b>
<b>Genel Yönetim Giderleri</b>			<b>66.928.300,00</b>	<b>13,94</b>			<b>66.928.300,00</b>	<b>10,90</b>
<b>Diğer İdarelere Transfer Edilecek Kaynaklar Toplamı</b>							<b>0,00</b>	<b>0,00</b>
<b>GENEL TOPLAM</b>			<b>480.207.000,00</b>	<b>100,00</b>	<b>133.830.000,00</b>	<b>100,00</b>	<b>614.037.000,00</b>	<b>100,00</b>

**İDARE PERFORMANS TABLOSU**

<b>İdare Adı</b>	38.03 - ORTA DOĞU TEKNİK ÜNİVERSİTESİ
------------------	---------------------------------------

PERFORMANS HEDEFİ	FAALİYET	Açıklama	2017					
			Bütçe İçi		Bütçe Dışı		Toplam	
			(TL)	PAY(%)	(TL)	PAY(%)	(TL)	PAY(%)
27		<b>Kurumsal öğrenmenin ve yenilikçiliğin desteklenmesi</b>	<b>3.150.000,00</b>	<b>0,66</b>	<b>0,00</b>	<b>0,00</b>	<b>3.150.000,00</b>	<b>0,51</b>
	46	İnovasyon/Yenilik Fonuna etkinlik kazandırılması	3.150.000,00	0,66	0,00	0,00	3.150.000,00	0,51
<b>Performans Hedefleri Maliyetleri Toplamı</b>			<b>413.278.700,00</b>	<b>86,06</b>	<b>133.830.000,00</b>	<b>100,00</b>	<b>547.108.700,00</b>	<b>89,10</b>
<b>Genel Yönetim Giderleri</b>			<b>66.928.300,00</b>	<b>13,94</b>			<b>66.928.300,00</b>	<b>10,90</b>
<b>Diğer İdarelere Transfer Edilecek Kaynaklar Toplamı</b>							<b>0,00</b>	<b>0,00</b>
<b>GENEL TOPLAM</b>			<b>480.207.000,00</b>	<b>100,00</b>	<b>133.830.000,00</b>	<b>100,00</b>	<b>614.037.000,00</b>	<b>100,00</b>

**İDARE PERFORMANS TABLOSU**

<b>İdare Adı</b>	38.03 - ORTA DOĞU TEKNİK ÜNİVERSİTESİ
------------------	---------------------------------------

PERFORMANS HEDEFİ	FAALİYET	Açıklama	2017					
			Bütçe İçi		Bütçe Dışı		Toplam	
			(TL)	PAY(%)	(TL)	PAY(%)	(TL)	PAY(%)
28		<b>Öğrencilerin barınma, beslenme, spor ve ulaşım olanaklarının iyileştirilmesi</b>	<b>17.574.000,00</b>	<b>3,66</b>	<b>0,00</b>	<b>0,00</b>	<b>17.574.000,00</b>	<b>2,86</b>
	47	Kafeterya hizmetlerinin yaygınlaştırılması	9.074.000,00	1,89	0,00	0,00	9.074.000,00	1,48
	48	Yurt yenileme faaliyeti	8.000.000,00	1,67	0,00	0,00	8.000.000,00	1,30
	49	Spor tesislerinin iyileştirilmesi	150.000,00	0,03	0,00	0,00	150.000,00	0,02
	50	Yeni spor tesisi yapımı	350.000,00	0,07	0,00	0,00	350.000,00	0,06
<b>Performans Hedefleri Maliyetleri Toplamı</b>			<b>413.278.700,00</b>	<b>86,06</b>	<b>133.830.000,00</b>	<b>100,00</b>	<b>547.108.700,00</b>	<b>89,10</b>
<b>Genel Yönetim Giderleri</b>			<b>66.928.300,00</b>	<b>13,94</b>			<b>66.928.300,00</b>	<b>10,90</b>
<b>Diğer İdarelere Transfer Edilecek Kaynaklar Toplamı</b>							<b>0,00</b>	<b>0,00</b>
<b>GENEL TOPLAM</b>			<b>480.207.000,00</b>	<b>100,00</b>	<b>133.830.000,00</b>	<b>100,00</b>	<b>614.037.000,00</b>	<b>100,00</b>

**İDARE PERFORMANS TABLOSU**

<b>İdare Adı</b>	38.03 - ORTA DOĞU TEKNİK ÜNİVERSİTESİ
------------------	---------------------------------------

PERFORMANS HEDEFİ	FAALİYET	Açıklama	2017					
			Bütçe İçi		Bütçe Dışı		Toplam	
			(TL)	PAY(%)	(TL)	PAY(%)	(TL)	PAY(%)
29		<b>Araştırmacı motivasyonunun ve bilgilendirilmesinin artırılması</b>	<b>290.000,00</b>	<b>0,06</b>	<b>0,00</b>	<b>0,00</b>	<b>290.000,00</b>	<b>0,05</b>
	51	Akademik Gelişim Programının (AGEP) yürütülmesi	290.000,00	0,06	0,00	0,00	290.000,00	0,05
<b>Performans Hedefleri Maliyetleri Toplamı</b>			<b>413.278.700,00</b>	<b>86,06</b>	<b>133.830.000,00</b>	<b>100,00</b>	<b>547.108.700,00</b>	<b>89,10</b>
<b>Genel Yönetim Giderleri</b>			<b>66.928.300,00</b>	<b>13,94</b>			<b>66.928.300,00</b>	<b>10,90</b>
<b>Diğer İdarelere Transfer Edilecek Kaynaklar Toplamı</b>							<b>0,00</b>	<b>0,00</b>
<b>GENEL TOPLAM</b>			<b>480.207.000,00</b>	<b>100,00</b>	<b>133.830.000,00</b>	<b>100,00</b>	<b>614.037.000,00</b>	<b>100,00</b>



**İDARE PERFORMANS TABLOSU**

<b>İdare Adı</b>	38.03 - ORTA DOĞU TEKNİK ÜNİVERSİTESİ
------------------	---------------------------------------

PERFORMANS HEDEFİ	FAALİYET	Açıklama	2017					
			Bütçe İçi		Bütçe Dışı		Toplam	
			(TL)	PAY(%)	(TL)	PAY(%)	(TL)	PAY(%)
30		İdari personelin hizmet içi eğitim programlarının yıllık olarak planlanması ve sürekliliğinin sağlanması	2.914.000,00	0,61	0,00	0,00	2.914.000,00	0,47
	52	Personel Dairesi Başkanlığı'nın faaliyetlerinin sürdürülmesi	2.914.000,00	0,61	0,00	0,00	2.914.000,00	0,47
<b>Performans Hedefleri Maliyetleri Toplamı</b>			<b>413.278.700,00</b>	<b>86,06</b>	<b>133.830.000,00</b>	<b>100,00</b>	<b>547.108.700,00</b>	<b>89,10</b>
<b>Genel Yönetim Giderleri</b>			<b>66.928.300,00</b>	<b>13,94</b>			<b>66.928.300,00</b>	<b>10,90</b>
<b>Diğer İdarelere Transfer Edilecek Kaynaklar Toplamı</b>							<b>0,00</b>	<b>0,00</b>
<b>GENEL TOPLAM</b>			<b>480.207.000,00</b>	<b>100,00</b>	<b>133.830.000,00</b>	<b>100,00</b>	<b>614.037.000,00</b>	<b>100,00</b>

**D. İdarenin Toplam Kaynak İhtiyacı**

**TOPLAM KAYNAK İHTİYACI TABLOSU**

İdare Adı		38.03 - ORTA DOĞU TEKNİK ÜNİVERSİTESİ				
BÜTÇE KAYNAK İHTİYACI	Ekonomik Kodlar (I.Düzye)		FALİYET TOPLAMI	GENEL YÖNETİM GİDERLERİ TOPLAMI	DİĞER İDARELERE TRANSFER EDİLECEK KAYNAKLAR TOPLAMI	GENEL TOPLAM
	01	Personel Giderleri	261.247.200,00	11.620.800,00	0,00	272.868.000,00
02	SGK Devlet Primi Giderleri	41.239.900,00	1.134.100,00	0,00	42.374.000,00	
03	Mal ve Hizmet Alım Giderleri	42.989.600,00	41.083.400,00	0,00	84.073.000,00	
04	Faiz Giderleri	0,00	0,00	0,00	0,00	
05	Cari Transferler	0,00	10.653.000,00	0,00	10.653.000,00	
06	Sermaye Giderleri	67.802.000,00	2.437.000,00	0,00	70.239.000,00	
07	Sermaye Transferleri	0,00	0,00	0,00	0,00	
08	Borç verme	0,00	0,00	0,00	0,00	
09	Yedek Ödenek	0,00	0,00	0,00	0,00	
<b>Bütçe Ödeneği Toplamı</b>		<b>413.278.700,00</b>	<b>66.928.300,00</b>	<b>0,00</b>	<b>480.207.000,00</b>	
BÜTÇE DIŞI KAYNAK	Döner Sermaye	36.700.000,00	0,00		36.700.000,00	
	Diğer Yurt İçi Kaynaklar	97.130.000,00	0,00		97.130.000,00	
	Yurt Dışı Kaynaklar	0,00	0,00		0,00	
	<b>Toplam Bütçe Dışı Kaynak İhtiyacı</b>	<b>133.830.000,00</b>	<b>0,00</b>		<b>133.830.000,00</b>	
<b>Toplam Kaynak İhtiyacı</b>		<b>547.108.700,00</b>	<b>66.928.300,00</b>	<b>0,00</b>	<b>614.037.000,00</b>	

**III- EKLER**
**FAALİYETLERDEN SORUMLU HARCAMA BİRİMLERİNE İLİŞKİN TABLO**

İdare Adı	38.03 - ORTA DOĞU TEKNİK ÜNİVERSİTESİ	
PERFORMANS HEDEFİ	FAALİYETLER	SORUMLU BİRİMLER
Eğitim öğretim sürecindeki İngilizce yeterlik düzeyinin artırılması		
	2011-2012 Eğitim-Öğretim yılında başlatılan İngilizce Hazırlık Sınıfı (Temel İngilizce Bölümü)Ek Programı	
		ÜST YÖNETİM, AKADEMİK VE İDARİ BİRİMLER
Öğrencilerin bireysel ve akademik gelişimlerine yönelik desteklerin artırılması		
	Öğrenme ve Öğrenci Gelişim Merkezi (ÖGEM) faaliyetleri	
		ÜST YÖNETİM, AKADEMİK VE İDARİ BİRİMLER
		SAĞLIK, KÜLTÜR VE SPOR DAİRE BAŞKANLIĞI
	Eğitim Politikaları Komisyonu Faaliyetleri	
		ÜST YÖNETİM, AKADEMİK VE İDARİ BİRİMLER
		FEN-EDEBİYAT FAKÜLTESİ
		MİMARLIK FAKÜLTESİ
		MÜHENDİSLİK FAKÜLTESİ
		EĞİTİM FAKÜLTESİ
		İKTİSADİ VE İDARİ BİLİMLER FAKÜLTESİ
Eğitimde kalite güvencesinin kurumsallaştırılması		
	Program ve Kurumsal Değerlendirme Destek Ofisi kurulması	
		ÜST YÖNETİM, AKADEMİK VE İDARİ BİRİMLER
		ÖZEL KALEM (REKTÖRLÜK)
Lisans eğitim faaliyetlerinin, etkin süreçlerle sürdürülmesi		
	Lisans eğitim faaliyetleri	
		ÜST YÖNETİM, AKADEMİK VE İDARİ BİRİMLER
		FEN-EDEBİYAT FAKÜLTESİ
		MİMARLIK FAKÜLTESİ
		MÜHENDİSLİK FAKÜLTESİ
		EĞİTİM FAKÜLTESİ
		İKTİSADİ VE İDARİ BİLİMLER FAKÜLTESİ
Lisansüstü eğitim faaliyetlerinin, etkin süreçlerle sürdürülmesi		
	Lisansüstü eğitim faaliyetleri	
		ÜST YÖNETİM, AKADEMİK VE İDARİ BİRİMLER
		FEN BİLİMLERİ ENSTİTÜSÜ
		DENİZ BİLİMLERİ ENSTİTÜSÜ
		UYGULAMALI MATEMATİK ENSTİTÜSÜ
		TEKNİK BİLİMLER MESLEK YÜKSEKOKULU
		İLETİŞİM BİLİMLERİ ENSTİTÜSÜ
		SOSYAL BİLİMLER ENSTİTÜSÜ
Uluslararası Yükseköğretim Kurumlarıyla yürütülen ortak programların geliştirilmesi ve etkinleştirilmesi		



	Uluslararası yükseköğretim kurumlarıyla ortak lisans programları yürütülmesi	
		ÜST YÖNETİM, AKADEMİK VE İDARİ BİRİMLER
		ÖZEL KALEM (REKTÖRLÜK)
	Uluslararası yükseköğretim kurumlarıyla ortak lisansüstü programları yürütülmesi	
		ÜST YÖNETİM, AKADEMİK VE İDARİ BİRİMLER
		ÖZEL KALEM (REKTÖRLÜK)
Uluslararası öğrenci sayısının artırılması		
	Yabancı Öğrenci Koordinatörlüğü faaliyetlerinin geliştirilmesi	
		ÜST YÖNETİM, AKADEMİK VE İDARİ BİRİMLER
		ÖZEL KALEM (REKTÖRLÜK)
Mevcut eğitim ortamlarının iyileştirilmesi ve yeni eğitim mekanlarının oluşturulması		
	Eğitim mekanlarının kapasitelerinin iyileştirilmesi	
		ÜST YÖNETİM, AKADEMİK VE İDARİ BİRİMLER
		YAPI İŞLERİ VE TEKNİK DAİRE BAŞKANLIĞI
	Eğitim Fakültesi ek bina yapımı	
		ÜST YÖNETİM, AKADEMİK VE İDARİ BİRİMLER
		YAPI İŞLERİ VE TEKNİK DAİRE BAŞKANLIĞI
	Beşeri Bilimler bina yapımı	
		ÜST YÖNETİM, AKADEMİK VE İDARİ BİRİMLER
		YAPI İŞLERİ VE TEKNİK DAİRE BAŞKANLIĞI
	Öğrenci çalışma alanlarının düzenlenmesi	
		ÜST YÖNETİM, AKADEMİK VE İDARİ BİRİMLER
		YAPI İŞLERİ VE TEKNİK DAİRE BAŞKANLIĞI
Öğretim teknolojilerinin sürekli yenilenmesi ve yaygın kullanımı		
	Teknoloji destekli eğitimin etkin ve yaygın yürütülmesi	
		ÜST YÖNETİM, AKADEMİK VE İDARİ BİRİMLER
		BİLGİ İŞLEM DAİRE BAŞKANLIĞI
Öncelikli alanlarda araştırma projelerinin geliştirilmesi		
	Büyük ölçekli disiplinlerarası projelerin geliştirilmesi için oluşturulan platformun desteklenmesi	
		ÜST YÖNETİM, AKADEMİK VE İDARİ BİRİMLER
		ÖZEL KALEM (REKTÖRLÜK)
Araştırma ve uygulama merkezlerinin faaliyetlerinin daha etkin düzeye getirilmesi		
	Araştırma Merkezlerinin etkinliğini artırmak amacıyla Merkezler için İşbirliği Geliştirme Programının (MİGEP) yürütülmesi	
		ÜST YÖNETİM, AKADEMİK VE İDARİ BİRİMLER
		ÖZEL KALEM (REKTÖRLÜK)



Ekonomik ve toplumsal faydası yüksek araştırma çıktılarının artırılması		
	Rektörlüğe bağlı araştırma ve uygulama merkezlerinin faaliyetleri	
		ÜST YÖNETİM, AKADEMİK VE İDARİ BİRİMLER
		MİKROELEKTROMEKANİK SİSTEMLER ARAŞTIRMA UYGULAMA MERKEZİ
		DİĞER MERKEZLER
Bilimsel ve toplumsal faydası yüksek araştırma çıktılarının artırılması		
	Araştırma - Geliştirme Destek Programı	
		ÜST YÖNETİM, AKADEMİK VE İDARİ BİRİMLER
Sanayinin ihtiyaçlarına cevap veren araştırma faaliyetlerinin yürütülmesi		
	Teknoloji transfer faaliyetlerinin yürütülmesi	
		ÜST YÖNETİM, AKADEMİK VE İDARİ BİRİMLER
Araştırma amaçlı fiziksel kaynakların geliştirilmesi ve etkin kullanımının sağlanması		
	Araştırma Merkezleri için yeni mekanların yaratılması (Ek hizmet binaları, Araştırma Parkı vb.)	
		ÜST YÖNETİM, AKADEMİK VE İDARİ BİRİMLER
		ÖZEL KALEM (REKTÖRLÜK)
	Merkezi Laboratuvar faaliyetleri	
		ÜST YÖNETİM, AKADEMİK VE İDARİ BİRİMLER
		TEKNOLOJİK ARAŞTIRMA MERKEZİ
Araştırma amaçlı finansal kaynakların geliştirilmesi		
	Araştırmacılara uluslararası proje geliştirme ve yürütme desteği verilmesi	
		ÜST YÖNETİM, AKADEMİK VE İDARİ BİRİMLER
	BAP -1 Programının yürütülmesi	
		ÜST YÖNETİM, AKADEMİK VE İDARİ BİRİMLER
		ÖZEL KALEM (REKTÖRLÜK)
	Döner Sermaye projelerinin yürütülmesi	
		ÜST YÖNETİM, AKADEMİK VE İDARİ BİRİMLER
	Ulusal Ar-Ge projelerinin yürütülmesi (Döner Sermaye projeleri hariç)	
		ÜST YÖNETİM, AKADEMİK VE İDARİ BİRİMLER
		ÖZEL KALEM (REKTÖRLÜK)
	Uluslararası Ar-Ge projelerin yürütülmesi	
		ÜST YÖNETİM, AKADEMİK VE İDARİ BİRİMLER
İnsan kaynaklarının geliştirilmesi		
	Sanayi için Araştırmacı Yetiştirme Programının (SAYP) yürütülmesi	
		ÜST YÖNETİM, AKADEMİK VE İDARİ BİRİMLER
	Öğretim Üyesi Yetiştirme Programlarının (ÖYP) yürütülmesi	
		ÜST YÖNETİM, AKADEMİK VE İDARİ BİRİMLER



		ÖZEL KALEM (REKTÖRLÜK)
Derslerin diğer yükseköğretim kurumları ile paylaşılması için açık ders materyali geliştirilmesi		
	ODTÜ Açık Ders Malzemesi (Open Courseware - <a href="http://ocw.metu.edu.tr/">http://ocw.metu.edu.tr/</a> ) uygulamasının genişletilmesi ve yaygınlaştırılması	
		ÜST YÖNETİM, AKADEMİK VE İDARİ BİRİMLER
		ÖZEL KALEM (REKTÖRLÜK)
Eğitim program ve faaliyetlerinin toplumsal hizmet boyutunu geliştirecek şekilde düzenlenmesi		
	ODTÜ Toplum Üniversitesi yapısının oluşturulması	
		ÜST YÖNETİM, AKADEMİK VE İDARİ BİRİMLER
		ÖZEL KALEM (REKTÖRLÜK)
Toplumsal hizmet kapsamındaki araştırma ve uygulama faaliyetlerinin geliştirilmesi		
	Toplumsal Hizmet/Sorumluluk Fonu (THF)'nin oluşturulması	
		ÜST YÖNETİM, AKADEMİK VE İDARİ BİRİMLER
		ÖZEL KALEM (REKTÖRLÜK)
Topluma Erişim Faaliyetlerinin artırılması		
	Toplum ve Bilim Merkezinin faaliyetleri	
		ÜST YÖNETİM, AKADEMİK VE İDARİ BİRİMLER
		DİĞER MERKEZLER
		SAĞLIK, KÜLTÜR VE SPOR DAİRE BAŞKANLIĞI
Yerleşke fiziksel alt yapı ve üst yapı yeterliliğinin geliştirilmesi		
	Sürdürülebilir ODTÜ Projesine etkinlik kazandırılması	
		ÜST YÖNETİM, AKADEMİK VE İDARİ BİRİMLER
		ÖZEL KALEM (REKTÖRLÜK)
	Bakım-Onarım faaliyetleri (Çatılar dışında)	
		ÜST YÖNETİM, AKADEMİK VE İDARİ BİRİMLER
		YAPI İŞLERİ VE TEKNİK DAİRE BAŞKANLIĞI
	Çatı Yenilemeleri ile Isı Merkezinin Yenilenmesi	
		ÜST YÖNETİM, AKADEMİK VE İDARİ BİRİMLER
		YAPI İŞLERİ VE TEKNİK DAİRE BAŞKANLIĞI
	Engelsiz ODTÜ Ofsinin faaliyetlerinin yürütülmesi	
		ÜST YÖNETİM, AKADEMİK VE İDARİ BİRİMLER
		ÖZEL KALEM (REKTÖRLÜK)
	Genel kullanıma ait sosyal alanların artırılması	
		ÜST YÖNETİM, AKADEMİK VE İDARİ BİRİMLER
		YAPI İŞLERİ VE TEKNİK DAİRE BAŞKANLIĞI
	Kampus içi ulaşımın iyileştirilmesine yönelik faaliyetlerin yürütülmesi	



		ÜST YÖNETİM, AKADEMİK VE İDARİ BİRİMLER
		YAPI İŞLERİ VE TEKNİK DAİRE BAŞKANLIĞI
	Lojman yenileme faaliyetlerinin sürdürülmesi	
		ÜST YÖNETİM, AKADEMİK VE İDARİ BİRİMLER
		YAPI İŞLERİ VE TEKNİK DAİRE BAŞKANLIĞI
Bilgi teknolojilerinin (BT) kaldıraç etkisinden yararlanarak, üniversitenin kurumsal yönetim kalitesinin her alanda artırılması		
	Bütünleşik Bilgi Sistemi (BBS) projesinin aşamalandırılarak sürdürülmesi	
		ÜST YÖNETİM, AKADEMİK VE İDARİ BİRİMLER
		BİLGİ İŞLEM DAİRE BAŞKANLIĞI
		İDARİ VE MALİ İŞLER DAİRE BAŞKANLIĞI
Kurumsal iletişim ve tanıtım ile ilgili hizmetlerin geliştirilmesi		
	Kurumsal İletişim Ofisi faaliyetleri	
		ÜST YÖNETİM, AKADEMİK VE İDARİ BİRİMLER
		ÖZEL KALEM (REKTÖRLÜK)
Kurumsal performans ölçüm ve değerlendirme süreçlerinin iyileştirilmesi		
	Kurumsal Gelişim ve Planlama Ofisi faaliyetlerinin yürütülmesi	
		ÜST YÖNETİM, AKADEMİK VE İDARİ BİRİMLER
		ÖZEL KALEM (REKTÖRLÜK)
İhtiyaç duyulan alanlarda uzmanlaşmış birimler kurulması		
	Kurumsal Tarih Ofisinin kurulması ve işlerlik kazanması	
		ÜST YÖNETİM, AKADEMİK VE İDARİ BİRİMLER
		ÖZEL KALEM (REKTÖRLÜK)
	Yükseköğretim Çalışmaları Ofisinin kurulması ve işlerlik kazanması	
		ÜST YÖNETİM, AKADEMİK VE İDARİ BİRİMLER
		ÖZEL KALEM (REKTÖRLÜK)
	Kaynak Yaratma Ofisinin kurulması ve işlerlik kazanması	
		ÜST YÖNETİM, AKADEMİK VE İDARİ BİRİMLER
		ÖZEL KALEM (REKTÖRLÜK)
Kurumsal öğrenmenin ve yenilikçiliğin desteklenmesi		
	İnovasyon/Yenilik Fonuna etkinlik kazandırılması	
		ÜST YÖNETİM, AKADEMİK VE İDARİ BİRİMLER
		ÖZEL KALEM (REKTÖRLÜK)
Öğrencilerin barınma, beslenme, spor ve ulaşım olanaklarının iyileştirilmesi		
	Kafeterya hizmetlerinin yaygınlaştırılması	
		ÜST YÖNETİM, AKADEMİK VE İDARİ BİRİMLER



		SAĞLIK, KÜLTÜR VE SPOR DAİRE BAŞKANLIĞI
	Yurt yenileme faaliyeti	
		ÜST YÖNETİM, AKADEMİK VE İDARİ BİRİMLER
		YAPI İŞLERİ VE TEKNİK DAİRE BAŞKANLIĞI
		İDARİ VE MALİ İŞLER DAİRE BAŞKANLIĞI
	Spor tesislerinin iyileştirilmesi	
		ÜST YÖNETİM, AKADEMİK VE İDARİ BİRİMLER
		YAPI İŞLERİ VE TEKNİK DAİRE BAŞKANLIĞI
	Yeni spor tesisi yapımı	
		ÜST YÖNETİM, AKADEMİK VE İDARİ BİRİMLER
		YAPI İŞLERİ VE TEKNİK DAİRE BAŞKANLIĞI
Araştırmacı motivasyonunun ve bilgilendirilmesinin artırılması		
	Akademik Gelişim Programının (AGEP) yürütülmesi	
		ÜST YÖNETİM, AKADEMİK VE İDARİ BİRİMLER
		PERSONEL DAİRE BAŞKANLIĞI
İdari personelin hizmet içi eğitim programlarının yıllık olarak planlanması ve sürekliliğinin sağlanması		
	Personel Dairesi Başkanlığı'nın faaliyetlerinin sürdürülmesi	
		ÜST YÖNETİM, AKADEMİK VE İDARİ BİRİMLER
		PERSONEL DAİRE BAŞKANLIĞI